Vencidos os Brasileiros no Gramado Argentino

Diario Carioca

Fundador: J. E. DE MACEDO SOARES

ANNO XIII — NUMERO 3.599 | Director: HORACIO DE CARVALHO JUNIOR | RIO DE JANEIRO — BRASIL

MARÇO
Santa Coleta
6
QUARTA-FEIRA

Respeito aos productores

J. E. DE MACEDO SOARES

A Commissão de Abastecimento tomou ha dias uma resolução sobre o preço da farinha de trigo, que communicou á imprensa em termos dignos de nota. Começou a Commissão por declarar "que a questão, estudada por todos os seus aspectos, não podia ser considerada uma simples medida de tabellamento visto interferir com altos interesses financeiros e economicos do Brasil em suas relações com o commercio exterior". Comtudo, examinando os documentos irrefutaveis apresentados pelos interessados, chegou a conclusão que se estava praticando o absurdo de exigir dos moinhos que vendessem o saco de 50 kilos de farinha por menos 6$000 do preço minimo de custo. Ahi já não se tratava de questões financeiras e economicas ligadas ao nosso commercio exterior. Tratava-se puramente de resalvar a substancia de industrias, que envolvem grandes interesses nacionaes, as quaes estão soffrendo prejuizos insanaveis, forçadas a vender por menos o que compram por mais. Posteriormente, a orientação acertada da Commissão foi bruscamente modificada.

Cabem aqui, entretanto, varias considerações importantes relativas á questão preço. São principios elementares ao alcance de pessoas muito pouco informadas. Todavia, julgamos possivel que aproveitem a alguma casta de leitores. O preço em geral é grandemente influenciado pela offerta e procura mas, no commercio, é principalmente determinado pelo custo e pelas previsões da renovação dos "stocks". No commercio em grosso, a condição de um producto póde influir sensivelmente no preço segundo se trate de começo ou fim de safra e de como tenha corrido o anno agricola.

O verdadeiro interesse do governo, impondo medidas transitorias de racionamento e tabellamento, não é criar situações artificiaes pela baixa — mas sanear os mercados dos vicios que possam alterar os preços, tanto na baixa como na alta.

Os jornaes, não raro, tratam ligeiramente assumptos que envolvem enormes interesses repercutindo reciprocamente, dahi resultando uma confusão generalizada. Ainda ha dias, um matutino estranhou que o pão pudesse custar um pouco mais caro em Nictheroy do que custa na Capital Federal. Mas custa, porque a farinha supporta alguns onus supplementares ao ser distribuida do outro lado da bahia.

A questão "misturas" comporta, por seu lado, muitas intervenções e modalidades que jámais a tabella poderá acompanhar e prever exactamente. O que estamos chamando "succedaneos" da farinha de trigo não o são de facto, porque não são farinhas panificaveis, isto é, tão susceptiveis de fermentar, pois são principalmente compostas de hydratos de carbono, e pobres em proteina e não contém glutem que dá a contextura esponjosa da massa panificada.

Taes "succedaneos" são, aliás, mais caros que a farinha de trigo, de fórma que o pão mixto é um pão de luxo, custa mais que o pão meramente de trigo. A vantagem que se allega na mistura é de ordem financeira e politica constituindo, no fundo, mais um onus para o contribuinte nacional.

A politica do sr. Getulio Vargas, tão reiteradamente proclamada ao paiz, é a politica do trabalho, da producção e da riqueza. Todos os empecilhos desnecessarios a essa politica estão contravindo aos patrioticos intuitos do chefe da Nação. Basta aos auxiliares do Governo proporem-se uma pergunta diante de cada problema economico que devam agora examinar: difficulta o trabalho, oppõe-se á producção, enleia a riqueza? Se assim é, salvo algum abuso, que tambem contraria a politica do sr. presidente da Republica — não ha duvida que está clara a boa doutrina, impondo-se a solução do problema. O necessario é que todo o Governo puxe certo sob o commando do seu grande responsavel. Ahi desapparecem as questões e apparecem os resultados.

"SÃO PAULO" COMPANHIA
Nacional de Seguros de Vida
SUCCURSAL NO RIO DE JANEIRO: AV. RIO BRANCO N.º 114 — 6.º ANDAR
Directores — DR. JOSE' MARIA WHITAKER
DR. ERASMO TEIXEIRA DE ASSUMPÇÃO
DR. J. C. DE MACEDO SOARES

O BONECO ESTRANGEIRO

Attenção, Europa! Fique quieta um minuto! Não mude de fronteiras! (Il Travaso delle Idee, Roma)

Inutil a Resistencia!

Victoriosos os Argentinos Por 6 x 1

JAIR ESTREOU COM DESTAQUE

BUENOS AIRES, 5 (Serviço especial para o DIARIO CARIOCA) — A equipe argentina entrou em campo como franca favorita no jogo desta noite.

Os technicos portenhos construiram essa convicção no espirito publico, através dos commentarios que antecederam o inicio da nova série "Melhor de Tres" da Copa Roca, baseando-se apenas na fraca "performance" cumprida em S. Paulo, no segundo jogo, pelos jogadores brasileiros escolhidos por Sylvio Lagreca.

Esse favoritismo, entretanto, não teve a menor influencia no animo dos nossos "cracks" que pisaram o gramado do club San Lorenzo de Almagro dispostos a desfazer a má impressão deixada pelo ultimo encontro do Parque Antarctica.

— Em football não ha logica — disse-me no Savoy Hotel, poucas horas antes de seguir para o estadio rubro-anil, o "Diamante Negro".

Faltam poucos instantes para começar o grande cotejo internacional e o nervosismo na colossal assistencia é algo impressionante.

O juiz é o sr. Macias, da Asociacion del Football Argentina e vae ter o sr. Lafronico na chronometragem.

Ambos já estão em seus postos, para ordenar o começo da peleja.

Completamente lotada a cancha do San Lorenzo de Almagro

Apesar de muitos prognosticos em contrario, a cancha de San Lorenzo de Almagro ficou completamente lotada.

Os teams

BRASILEIROS — Aymoré, Jahú e Florindo; Procopio, Zarzur e Argemiro; Lopes, Romeu, Carvalho Leite, Jair e Carreiro.

ARGENTINOS — Gualco, Salomon e Valussi; Araguez, Peruca e Arico Suarez; Peucelle, Sastre, Massantonio, Baldonedo e Garcia.

O toss

Tirado o toss, a chance favoreceu os argentinos, cabendo a saida aos brasileiros.

Carvalho Leite dá o ponta-pé inicial

Formadas as equipes, o arbitro Macias ordena a saida. Car-

(Continua na 2.ª pagina)

Um soldado finlandez completamente equipado e com a capa branca que usam para confundirem-se com o gelo

Seguirá Para o Sul, na Proxima Sexta-Feira, o sr. Getulio Vargas

A Ausencia do Presidente Será de 14 Dias

Visitas aos Estados de Santa Catharina e Rio Grande do Sul — Inauguração da Base Naval de São Francisco do Sul — Parada Trabalhista — —Manobras do Exercito — Estação de aguas em Araxá

Estamos informados de que está definitivamente marcada para a proxima sexta-feira, 8 do corrente, a partida do sr. Getulio Vargas para o sul do paiz.

O presidente seguirá a bordo do cruzador "Rio Grande do Sul", em companhia do ministro da Marinha, até Santa Catharina, onde vae inaugurar a base naval de S. Francisco do Sul.

Dali se dirigirá para Florianopolis, em outra unidade naval de menor calado, permanecendo na capital catharinense até o dia 12 do corrente, quando tomará o avião militar que o conduzirá a Porto Alegre.

NO RIO GRANDE DO SUL

A sua chegada, ser-lhe-á prestada grande manifestação trabalhista, da qual participará o ministro Waldemar Falcão.

Depois de curta permanencia em Porto Alegre, onde lançará pedras fundamentaes de algumas "villas" operarias, o presidente da Republica se dirigirá para o interior do Estado, afim de assistir as manobras do Exercito, fazendo-se acompanhar, nessa occasião, do ministro da Guerra.

REPOUSO NA FAZENDA SANTOS REIS

Em seguida, ao que sabemos, o sr. Getulio Vargas repousará alguns dias na fazenda "Santos Reis", no municipio de S. Borja, regressando, após, ao Rio, por via aerea.

UMA ESTAÇÃO DE AGUAS

A ausencia do presidente da séde do Governo será de 14 dias.

Chegando ao Rio, no principio do proximo mez de abril, o sr. Getulio Vargas viajará para Araxá, alli fazendo uma estação de aguas de 21 dias.

PRESIDENTE GETULIO VARGAS

Viipuri Continua Resistindo

REPELLIDOS HONTEM TODOS OS ATAQUES RUSSOS

CHEGOU A HELSINKI A COMMISSÃO DA LIGA DAS NAÇÕES, QUE VAE FAZER UM INQUERITO SOBRE AS ATROCIDADES PRATICADAS PELOS VERMELHOS CONTRA CIDADES ABERTAS

HELSINGFORS, 5 (U. P.) — A bandeira da Finlandia ainda continua içada no mastro do velho castello medieval de Viipuri, segundo affirmam noticias chegadas esta madrugada da frente de batalha e os seus defensores aguardam com animo resoluto a arrancada final das tropas de Moscou contra a velha cidade, quasi totalmente transformada num montão de ruinas fumegantes.

Ha tres dias que as forças russas se acham a seis kilometros da cidade e, no entanto, parecem vacillar em desfechar um ataque com todos os seus effectivos. Offensivas isoladas levadas a effeito pelos russos, apparentemente com o proposito de sondar o poder de resistencia dos defensores de Viipuri, foram repellidas e as forças finlandezas dentro da cidade, acham-se divididas em grupos de guerrilheiros e contingentes de tropas de choque, para os combates corpo a corpo e á arma branca.

Parece assim confirmar-se a versão de que Viipuri será defendida até o ultimo homem e que os finlandezes receberão os atacantes nas pontas das suas baionetas tendo por escudo as ruinas da cidade. Durante o dia de hontem os russos atacaram ao sul, mas, depois de algumas cargas de infantaria e tanks, em que perderam grande numero de homens e alguns dos seus carros de assalto, voltaram as suas posições, mantendo-se inactivos durante a noite. A temperatura continua extremamente fria e a artilharia finlandeza abre brechas a bala, nas aguas congeladas que selaram a cidade das pequenas ilhas que a circundam, afim de difficultar o assalto dos russos.

O que ainda resta da população civil de Viipuri tem passado horas de angustia e horror. A maior parte das edificações da cidade foi destruida e sómente os abrigos anti-aéreos servem dellas aos civis que não deixaram em tempo a zona urbana.

OS SUECOS BATEM-SE COM BRAVURA

STOLCKHOLMO, 5 (U. P.) — O correspondente especial do "Dagens Nyheter", voluntario sueco e official graduado na Finlandia, informa que durante o dia lutou-se intensamente na frente do norte entre voluntarios suecos e "uma força russa numericamente superior". O correspondente accrescentou que os suecos empregaram a tactica finlandeza, e que, depois de cercarem o adversario, occasionaram-lhe duzentos mortos, emquanto que as perdas suecas attingiram apenas a seis mortos.

ATAQUES RUSSOS REPELLIDOS

HELSINKI, 5 (U. P.) — Annunciou-se officialmente que novos e serios ataques sovieticos na margem oéste da bahia de Viipuri e nas ilhas dessa região foram rechassados pelas tropas finlandezas, sendo que a cidade de Viipuri continua em poder de seus defensores.

A informação official indica que os russos, em vista de seus fracassos por terra procuram atacar Viipuri pelo lado do mar. Os combates mais violentos estão sendo travados nos cabos á entrada da bahia. Simultaneamente irrompeu nova luta no sector de Kuhno onde os finlandezes rechassaram ataques russos, morrendo na acção 500 dos soldados invasores.

A Suissa Toma Medidas Militares

Apressada a convocação de setenta mil soldados — Contingentes allemães alojados na fronteira, ao longo do Rheno

ZURICH, 5 (U. P.) — O Alto Commando Militar annunciou que, approximadamente 70.000 soldados, convocados originalmente para o dia nove do corrente, receberam ordem para se apresentarem no dia seis, por motivos que não se declararam.

OS MOTIVOS DA CONVOCAÇÃO

ZURICH, 5 (U. P.) — As autoridades guardam completa reserva sobre o motivo que determinou a medida do governo antecipando a convocação de setenta mil soldados.

Acredita-se porém que a decisão foi adoptada em virtude das recentes noticias de Baden sobre a chegada de grandes contingentes de tropas allemãs ás aldeias situadas ao longo do Rheno, de Basilea a Wladshut, sobre o lago Constança. Esses soldados que falam dialectos austriacos e bavaros, foram alojados em residencias particulares.

Accrescentam as informações que outras forças são esperadas na referida região. Opina-se porém que esas tropa vae descansar.

Esteve, Hontem, no Rio, o Presidente

O presidente Getulio Vargas desceu, hontem, de Petropolis, em companhia do coronel Benjamin Vargas e do capitão Vanique, seu ajudante de ordens. Chegando á cidade, o chefe do Governo dirigiu-se ao palacio Guanabara, onde se demorou algumas horas, voltando em seguida ao Rio Negro.

COMMENTARIO INTERNACIONAL

Defesa americana e poder naval

A noticia da intenção do governo dos Estados Unidos de adquirir na America do Sul bases navaes que venham assegurar a defesa do canal do Panamá, causou uma certa sensação nos meios internacionaes, notadamente sul-americanos.

A defesa do continente americano, segundo o conceito do nosso pan-americanismo triumphante, implica necessariamente numa preparação technico-militar, que tem o seu ponto critico, na distribuição de uma actividade naval efficiente.

A unanime disposição continental de um por todos e todos por um obriga entretanto a uma posição militante em face das hypotheses de aggressão externa.

Na distribuição dos encargos dessa defesa vemonos diante de uma America onde a maioria dos paizes acham-se despreparados a praticar qualquer acto de natureza militar. Excluidos os Estados Unidos, os demais pesam como contribuição espiritual, como energias economicas, e como sensibilidade politica, mas não addicionam nada ponderavel no mar ou em terra a um esforço que vise advertir ou deter o inimigo provavel.

Esse inimigo evidente existe, embora sem a forma individualizada do aggressor.

O mundo vae se tornando cada vez menor. E as ambições dos povos exuberantes e materialistas crescem á medida que o mundo diminue.

Não ha mais distancias que sirvam de resguardo, nem ficções de soberania que mantenham respeito.

Toda a terra entra no quadro das zonas de influencia dos mais fortes.

O alarma dado pelos Estados Unidos talvez não passe de um projecto lançado para estimular as responsabilidades conjuntas dos paizes continentaes sob imperativos militares a que todos devem servir.

Com ou sem acquisição de bases navaes no continente sul, a nossa posição obriga, a considerarmos a necessidade de um poder naval construido com nossos sacrificios, ou a delegarmos ao mais forte o encargo do mar, na defesa da America contra a expansão violenta das nações de rapina.

Sumner Welles Chegará Amanhã a Paris

Começaram a Chegar Aos Portos Inglezes Navios Italianos Carregados de Carvão

O ministro do Bloqueio da Grã Bretanha declarou na Camara dos Communs que cessaram as exportações daquelle combustivel para a Italia — A medida tomada pelo governo britannico foi uma consequencia de reclamações feitas pelos paizes neutros

ROMA, 5 (U. P.) — A noticia da appreensão pela Inglaterra de dois navios carvoeiros italianos causou grande surpresa nos circulos officiaes desta capital, onde se reconhece que tal acção aggravou consideravelmente o dissidio anglo-italiano.

DECLARAÇÕES DO MINISTRO INGLEZ DO BLOQUEIO

LONDRES, 5 (U. P.) — (Urgente) — O sr. Ronald Gross, ministro do bloqueio economico, declarou accentuadamente na Camara dos Communs que qualquer carregamento de carvão allemão que venha a ser exportado de Rotterdam para portos italianos está sujeito a ser detido e apprehendido.

O ministro declarou que "cessaram as exportações de carvão allemão para a Italia".

LONDRES, 5 (U. P.) — (Urgente) — Falando na Camara dos Communs, o ministro do bloqueio economico, sr. Ronald Cross, revelou que, de accordo com a recente resolução, a Inglaterra já deteve dois vapores italianos que zarparam de Rotterdam carregados de carvão da Allemanha.

OS NEUTROS RECLAMARAM

LONDRES, 5 (U. P.) — Annunciou-se hoje que já começaram a chegar ao posto de fiscalização britannica, no porto de Downs, alguns dos navios italianos que zarparam á noite de Domingo ultimo de Rotterdam, conduzindo carregamentos de carvão allemão.

Os referidos navios serão obrigados a permanecer na referida base até que a commissão official que interfere nas questões do contrabando de guerra se manifeste sobre seus casos. Não obstante, o ministro do bloqueio economico, sr. Ronald Cross, em declarações formuladas na Camara dos Communs, antecipou hoje que todo o carregamento daquelle combustivel germanico que venha a ser embarcado em Rotterdam com destino á peninsula, ficará agora sujeito á detenção e considerado como presa.

Accrescentou que essas exportações allemãs paar a Italia "cessaram agora" e annunciou que já haviam sido detidos dois navios italianos com carregamentos daquella natureza, os quaes tinham zarpado de Rotterdam. As autoridades britannicas, disse, procedem neste caso de accordo com a regulamentação adoptada recentemente acerca dos contrabandos.

Os navios a que alludiu o ministro são o "Orata", de 8.631 toneladas, e o "Losse", de 5.068. O primeiro arribou a Downs por volta das 13 horas e o segundo ao meio da tarde.

A data estabelecida para a detenção desses carregamentos, ou seja, o dia 1º do corrente, se mantem inalterada, segundo o reiterou hoje o Ministerio da Guerra Economica, não sendo feita qualquer excepção. Nesse sentido aquelle Ministerio desautorizou certas versões circulantes, segundo as quaes as autoridades encarregadas da fiscalização permittiriam a passagem dos navios italianos carregados com carvão allemão no porto de Rotterdam antes de 1º de março, porém que tiveram que addiar sua partida em virtude das condições do tempo.

Segundo impressões colhidas nos meios locaes, o governo britannico resolveu applicar as medidas de fiscalização de contrabando ás remessas de carvão allemão para a Italia depois de haver recebido algumas queixas de pequenas nações neutras pelo tratamento preferencial de que a Italia vinha gozando durante os ultimos tres mezes, isto é, desde que os effeitos da fiscalização se fizeram extensivos ás exportações germanicas. E' opportuno recordar que a medida foi applicada com primeira intenção ha seis mezes, sómente para as importações do Reich.

Durante as primeiras étapas da guerra, os importadores italianos haviam feito encommendas no mercado britannico de 5.500.000 toneladas de carvão, entabolando-se depois negociações para determinar a forma de pagamento. Segundo um commentario editorial publicado pelo "The Times", "as negociações se foram processando sem difficuldades, pois era evidente que ambas as partes estavam animadas do desejo de fornecer á outra os productos de que mais necessitassem". Não obstante, o autorizado orgão accrescenta — "Agora será difficil chegar a um entendimento, se alguma das partes se desviar dessa posição no curso das negociações".

Allude sem duvida "The Times" ás difficuldades que, segundo parece, surgiram, para que a Italia fornecesse em troca de carvão inglez, determinados artigos manufacturados, que a Grã Bretanha desejasse receber, porem que o governo do sr. Mussolini não se acha disposto a exportar por julgal-os necessarios aos fins militares da Italia.

OS ESFORÇOS PACIFISTAS DE PIO XII

CIDADE DO VATICANO, 5 (U. P.) — Uma fonte autorizada informou á United Press de que a Santa Sé fez chegar ao conhecimento do governo italiano que ponha á sua disposição os diplomatas do Vaticano para collaborarem na solução amistosa da divergencia italo-ingleza motivada pela exportação de carvão allemão para a Italia.

A decisão da Santa Sé está de accordo com a politica tendente a conservar a Italia afastada do actual conflicto europeu.

OS DOIS PRIMEIROS NAVIOS DETIDOS

LONDRES, 5 (U. P.) — Consta que os dois primeiros navios italianos carregados de carvão allemão conduzidos a Downs são: o "Orata" de 8.631 toneladas e o "El Losso" de 5.068.

Esses navios chegaram ao porto de controle entre 13 e 13.30. Esperam-se outros barcos carvoeiros italianos, pois segundo se acredita os nove vapores carregados de combustivel germanico que deixaram o porto de Rotterdam serão detidos e obrigados a descarregar o carvão que conduzem.

OUTROS NAVIOS ITALIANOS DEIXAM ROTTERDAM

ROTTERDAM, 5 (U. P.) — Zarparam esta manhã outros quatro navios de bandeira italiana, carregados com carvão allemão para a Italia, com o que se eleva a a nove o numero de barcos daquella nacionalidade que deixaram este porto com carregamento de tal natureza e o destino referido desde que entrou em vigor a medida britannica de fiscalização de contrabando.

O primeiro daquelles quatro navios, o "Semien", de 6.000 toneladas, levantou ferros ás 9.10 horas da manhã. Uma hora e trinta e cinco minutos depois, faziam o mesmo os outros tres, o "Intergritas", de 5.952 toneladas, o "Iskia", de 5.101, e o "San Luigi", de 4.346 toneladas.

Os outros cinco vapores a que se allude haviam zarpado domingo á noite e conduziam no total approximadamente 30.000 toneladas de carvão allemão.

As informações chegadas hoje de Londres annunciando que dois desses vapores já haviam sido detidos e encaminhados á base de fiscalização de Downs, surpreendeu os circulos de navegação locaes, nos quaes imperava a convicção de que as autoridades britannicas não opporiam entraves á navegação ao menos quanto a esses nove barcos, emquanto não se resolvesse de uma vez o assumpto mediante negociações entre Londres e Roma.

Permanecerá 3 dias na capital franceza

Em Londres, o emissario do presidente Roosevelt ficará hospedado no Palacio de Windsor

LAUSANNE, Suissa 5 (United Press) — O investigador diplomatico sr. Sumner Welles passará a maior parte dos dias de hoje e de amanhã trabalhando com seus auxiliares e o ministro do seu paiz na Suissa, sr. Leland Harrison, dedicando-se ao estudo de suas visitas a Roma e a Berlim como base prévia para continuar sua viagem rumo a Paris.

Presume-se que o sr. Sumner Welles reuniu um notavel material de notas, commentarios e observações relaccionadas com suas entrevistas com os srs. Mussolini, Hitler, os ministros das Relações Exteriores allemão e italiano, von Ribbentropp e conde Ciano, respectivamente, o marechal Goering e o sr. Rudolph Hess. Precisamente á abundancia desse material obedeceria o facto de que tenha ampliado seu intervallo entre Berlim e Paris, afim de coordenar toda a documentação recolhida.

O sr. Sumner Welles chegará a Paris na quinta-feira e ali permanecerá durante tres dias. Não sómente entrevistará com o primeiro ministro Daladier, como tambem com o presidente Lebrun, o generalissimo Gamelin e o sr. Alexis Leger, secretario geral do Ministerio das Relações Exteriores, de accordo com o programma estabelecido até o momento.

SUMNER WELLES CONFERENCIARÁ COM O REI DA INGLATERRA

LONDRES, 5 (United Press) — Está sendo esperada para dentro de breves dias a visita á esta capital do sub-secretario de Estado dos Estados Unidos, sr. Sumner Welles.

Presume-se que no programma que cumprirá o sr. Welles, figure uma audiencia pelo rei, a qual terá logar, possivelmente no Palacio de Buckingham e que será seguida de um almoço que em sua honra offerecerão os reis.

Acredita-se, tambem, que o illustre visitante seja hospedado no Palacio de Windsor e que será apresentado ás princezas.

Inutil a Resistencia!

(Continuação da 1.ª pagina)

valho Leite dá o ponta-pé inicial.

O primeiro ataque dos brasileiros

O commandante patricio adianta a pelota, organizando um ligeiro ataque. A zaga portenha intervem, interceptando um centro de Lopes e devolve o couro para o centro do campo

1.º goal dos argentinos

BUENOS AIRES, 5 (Serviço especial do DIARIO CARIOCA) — Com tres minutos de jogo, Massantonio abre o "score" com possante tiro, que venceu Aymoré.

Reagem os brasileiros

Depois de alguns minutos de indecisão, determinada pelo goal dos locaes, os brasileiros passam a exercer pressão sobre o arco de Gualco e Jair duas vezes consecutivas despeja formidaveis tiros rasteiros que, todavia, não chegam ao fundo das rêdes.

Equilibrio de acções até o 30.º minuto de luta

BUENOS AIRES, 5 (Serviço do DIARIO CARIOCA) — Até o 30.º minuto do tempo inicial, a partida transcorreu equilibrada, apesar da contagem favoravel aos locaes.

O 2.º goal dos argentinos

Aos trinta e um minutos de luta, Jahú commette foul no angulo direito da marca do "corner". Bate Garcia e Baldonedo encaixa, indefensavel, consignando o segundo goal de sua equipe.

Oh, Lopes !

Lopes, aos 39 minutos, só, frente ao goal, atira muito alto, sobre o goal.

Insistem os brasileiros no ataque e duas vezes consecutivas a defesa argentina faz escanteio, em recurso extremo.

Movimento technico do 1.º tempo

GOALS	
Brasileiros	0
argentinos	2
HANDS	
Brasileiros	3
Argentinos	4
FOULS	
Brasileiros	5
Argentinos	5
CORNERS	
Brasileiros	6
Argentinos	3
OFF-SIDES	
Brasileiros	2
Argentinos	2
DEFESAS	
Aymoré	10
Gualco	2
BOLAS FO'RA	
Brasileiros	6
Argentinos	6
BOLAS NA TRAVE	
Brasileiros	0
Argentinos	2
ATAQUES	
Brasileiros	25
Argentinos	23

Nenhuma modificação no segundo tempo

BUENOS AIRES, 5 (Serviço do DIARIO CARIOCA) — As equipes voltam a campo com a mesma constituição do tempo inicial.

3.º goal argentino aos 12 minutos

Ainda é resultante de uma falha de Jahú, o 3.º goal dos portenhos, consignado aos 12 minutos do tempo complementar, por intermedio de Peucelle

Sente-se que Domingos faz falta na zaga brasileira, pois a experiencia do grande "back" jámais justificaria as falhas de que se utilizaram os atacantes argentinos.

Aymoré contundido

Num choque violento em que, caindo aos pés de Massantonio, evitou um goal certo, Aymoré teve de abandonar o jogo, contundido, entrando Jurandyr em seu logar.

Valussi substituido por Gonzalez

Pouco depois, num encontro com Romeu, Valussi tambem se molesta e abandona a cancha, sendo substituido por Gonzalez, zagueiro do San Lorenzo de Almagro.

Goal — Jair !

Aos 27 minutos, Jair é chargeado, nos limites da área e o juiz consigna a pena. Bate-o o proprio "in-sider" esquerdo, que bate um violento tiro que vence a barreira e attinge as redes de Gualco.

Estava consignado o primeiro goal da equipe cebedista.

Peucelle — 4.º goal !

Aos trinta minutos Sastre investe pela sua area e faz linda combinação com seu companheiro de ala, que vence Jurandyr com um "sem pulo" fulminante.

Baldonedo — 5.º goal !

Apenas um minuto decorrido do recomeço da pugna, Baldonedo estende para Chueco Garcia, que dribla Jahú, fecha e devolve a Baldonedo para este fazer o quinto tento dos seus, cabeceando no canto esquerdo do arco brasileiro.

6.º goal — Massantonio !

BUENOS AIRES, 5 (Serviço do DIARIO CARIOCA) — Massantonio acaba de consignar o sexto goal do scratch argentino.

Movimento technico do 2.º tempo

GOALS	
Argentinos	4
Brasileiros	1
HANDS	
Argentinos	0
Brasileiros	0
FOULS	
Argentinos	3
Brasileiros	5
CORNERS	
Argentinos	2
Brasileiros	3
OFF-SIDES	
Argentinos	1
Brasileiros	0
DEFESAS	
Aymoré	4
Jurandyr	1
Gualco	6
ATAQUES	
Brasileiros	19
Argentinos	27
BOLAS FÓRA	
Brasileiros	7
Argentinos	9

A acção dos portenhos no 2.º tempo

No periodo final a disposição dos argentinos para a luta se evidenciou desde os lances iniciaes. Toda a equipe jogou com enthusiasmo, notando-se que os players agiam com perfeito entendimento e procurava ardorosamente a meta contraria.

Pouca opposição encontrando na defesa antagonista, os locaes infiltram-se com relativa facilidade e os atacantes trabalham com desenvoltura dentro do campo brasileiro. A superioridade imperou durante todo o tempo e a supremacia dos argentinos augmentava gradativamente, á proporção que os nossos patricios, desanimados cediam terreno com a maior facilidade.

Em consequencia surgiram, neste periodo, quatro tentos. Todos elles productos da ala esquerda, que, sem duvida alguma, foi o ponto maximo do quadro portenho. Baldonedo e Garcia desenvolveram excellente actuação. Ambos destacaram-se attrahindo a attenção de todos. Os demais da offensiva agiram a contento, notando-se que Massantonio é o mais fraco.

O trio final pouco trabalho teve nesse periodo. Gonzalez, que substituira Valussi, satisfez totalmente. A linha de halvs manteve melhor performance que no 1º tempo. Sustentaram os médios a defesa e auxiliaram sobremodo a offensiva.

A conducta do team brasileiro, no periodo final

BUENOS AIRES, 6 (Urgente) (Especial para o DIARIO CARIOCA) — Cairam por terra os commentarios que fizemos com referencia ao primeiro tempo. Apesar da ausencia de Leonidas, remediada a principio, por Carvalho Leite, a falta se fez sentir no tempo derradeiro, posto que a nossa linha foi esmagada, peccando por demasiados "driblings".

Sómente Jair atirou ao goal, aliás com algum proveito, emquanto que Romeu trabalhou muito, embora já o fizesse nos minutos finaes com sensivel decrescimo, esgotado portanto.

Mas o nosso fracasso residiu em Jahu' que após actuar soberbamente em São Paulo decaiu por completo, jogando pessimamente, sendo o maior culpado do revés de hoje.

Florindo tambem não foi feliz pois teve que cobrir, na medida do possivel, as falhas do seu companheiro deixando Peucelle solto.

O trio intermediario repetiu a mesma performance da etapa anterior, embora o fizesse com mais sacrificio, sem confiança no reducto final onde os zagueiros e os guardiões Aymoré e Jurandyr se conduziram numa noite negra. Zarzur foi o herõe, imprimindo as mesmas caracteristicas de jogo, encontrando em Argemiro e Zezé Procopio dois esforçados companheiros.

Distribuindo para á linha dianteira, puderam pouco a pouco, conduzil-os a rapido dominio, quebrado pela successão alarmante de goals, adjudicada, á parcimonia de "shoots" ao arco de Gualco. Lopes, o impetuoso ponteiro que tanto se esperava, não repetiu suas performances que lhe deram fama nos campos de França. Travou o duello com Arico Suarez e o venceu á margem, mas não porduziu o que se esperava. Romeu, o cerebro do quadro sentiu a falta de Leonidas cuja ausencia foi devido a se encontrar adoentado. O magnifico meia-direita do Fluminense grangeou durante grande parte da partida as honras da noite. Naturalmente faltou-lhe forças e animo para agir, dahi sua relativa producção com indice mais negativo. Jair, a revelação da partida, estreou soberbo. Sem soffrer qualquer alteração diante da sua condição de "debutante" o player do Madureira brilhou e o seu tento de honra confirmou a confiança depositada por todos.

Aliás na etapa final Jair foi o maior homem da esqadra do Brasil, quer como artilheiro ou actuando para os seus companheiros de ataque.

Carvalho Leite sentiu as consequencias dos seus esforços. O desanimo pelas jogadas fracassadas de Jahu' tirou do center-forward do Botafogo aquillo justamente que precisava quando a differença era sómente de dois gols. Decresceu bastante no final, embora conseguisse interceptar jogadas provindas de outros pontos da sua linha. Por fim, Carreiro que goza de tanta fama no Brasil não convenceu aqui em Buenos Aires

Foi por vezes displicente e estragou diversas opportunidades as quaes bem aproveitadas poderiam diminuir a alarmante contagem do placard.

A producção em numeros

Uma prova de que a partida foi bem movimentada está robustecida nos algarismos abaixo, que representam as vezes que os jogadores intervinham nas jogadas:

Jahu', 32; Florindo, 27; Argemiro, 37; Zarzur, 46; Lopes, 62; Romeu, 77; Carvalho Leite, 53; Jair, 61; e Carreiro, 45.

(Conclue na 8.ª pagina)

O GABINETE INGLEZ SERÁ MODIFICADO

Prevê-se a reducção do Ministerio — Os commentarios feitos pela imprensa britannica

LONDRES, 5 (U.P.) — Os circulos politicos prevêm a possibilidade de haver modificações no Gabinete britannico durante as férias parlamentares da Paschoa, talvez com a demissão dos ministros Chatfield, Burgin, Dorman, Smith e Morrison.

Segundo os referidos circulos, ou será organizado um Gabinete de guerra reduzido, sem funcções departamentaes, ou será formado um gabinete composto de homens que se destacam pela sua obra individual.

A ultima possibilidade é a mais provavel. Em sua edição de hoje, o "Times" se refere a essas previsões.

CALMA NO FRONT

APENAS MOVIMENTOS DE PATRULHAS E VOOS DE RECONHECIMENTO

PARIS, 5 (U.P.) — Noticias chegadas a esta capital dizem que a despeito do máu tempo a aviação franco-britannica effectuou vôos de reconhecimento no territorio allemão atrás das linhas, emquanto o inimigo effectuou tres incursões na região léste da França.

AVIÕES FRANCEZES EM RECONHECIMENTO

PARIS, 5 (U.P.) — Aviões francezes effectuaram vôos de reconhecimento sobre a rectaguarda das linhas allemãs, emquanto aviões do Reich voaram sobre a parte oriental da França.

Em outros pontos da frente as operações decresceram de intensidade e diminuiram as actividades das patrulhas.

"NADA HA A INFORMAR"

PARIS, 5 (U.P.) — O communicado n. 367 do Alto Commando francez desta manhã diz: "Nada ha a informar".

Enviados pela colonia franceza no Brasil

O MARECHAL GAMELIN RECEBEU CEM MIL FRANCOS

PARIS, 5 (U. P.) — O marechal Gamelin recebeu hontem, por intermedio do sr. Jules Henry, embaixador da França no Rio de Janeiro, um cheque no valor de 100.000 francos, producto de uma subscripção realizada entre a colonia franceza residente no Brasil.

O semanario "L'Amerique Latine", commentando o facto escreve: "E' reconfortante para os homens que se batem, saber que estão sendo comprehendidos pelos francezes residentes no Brasil, que estão collaborando para obtermos a victoria final que merecemos e que havemos de conquistar".

Allemães e russos demarcam a Polonia

MOSCOU, 5 (U. P.) — Annunciou-se que a Commissão mixta germano-russa de demarcação completou hontem a sua tarefa de estabelecimento dos limites da antiga Polonia.

A referida commissão prepara agora um mappa, um pacto especial de fronteiras e uma convenção que regule o trafico fronteiriço e a navegação fluvial.

Presos trinta communistas pela policia franceza

PARIS, 5 (U. P.) — A policia informou hoje que foram presos 30 communistas, 17 dos quaes empregados dos "Subway". Os detidos são accusados de distribuir, clandestinamente, edições mimeographadas do jornal "L'Humanité", nos carros subterraneos e nas fabricas.

Com isoladores contra as minas magneticas

O "SCYTHIA" AO ATRACAR NO PORTO DE NOVA YORK DESPERTOU GRANDE CURIOSIDADE

NOVA YORK, 5 (United Press) — Chegou hontem ao porto de Nova York o vapor "Scythia" da Cunard White Star Line, que tinha uma serie de ganchos metallicos soldados nos costados da proa e da popa, o que despertou curiosidade.

Ao ser interrogado, um dos marinheiros do referido vapor informou que aquelles ganchos eram empregados para sustentar uns cabos de aço electrificados, os quaes serviam de isoladores contra as minas magneticas.

A officialidade do "Scythia" entretanto, recusou-se a formular qualquer commentario a respeito.

Varejada a typographia do exercito irlandez

APPREENDIDAS QUINHENTAS CAIXAS DE MUNIÇÕES

BELFAST, 5 (U. P.) — A policia realizou duas batidas esta noite e se apoderou das machinas de uma typographia secreta, de que o exercito republicano irlandez (I. R. A.) se utilizava para publicar noticias da guerra. Foram appreendidos tambem 13 revolveres, 1 metralhadora e 500 caixas de munições. Tres pessoas foram presas.

DOENÇAS ANO-RECTAES E DOS INTESTINOS
DR. LAURO BORGES
Tratamento das hemorrhoidas sem operações e sem dôr
RODRIGO SILVA, 11 — 3.º
22-1250

O Kremlim apresentou desculpas á Suecia

E DECLAROU QUE O BOMBARDEIO DE PAJALA PELOS AVIÕES VERMELHOS FOI UM ENGANO

STOCKOLMO, 5 (U.P.) — Foi annunciado que o governo da U.R.S.S. apresentou desculpas officiaes ao da Suecia e ao mesmo tempo declarou deplorar o recente bombardeio da localidade sueca de Pajala, bombardeio esse attribuido a um engano.

A nota sovietica, entregue á Legação da Suecia em Moscou, affirma que a Russia "lamenta sinceramente o incidente".

Condemnado á morte

MADRID, 5 (U. P.) — O Tribunal Militar condemnou a morte, hoje, o individuo Angel Pedro chefe do Serviço de Informações Militares durante a guerra civil.

De accordo com a lei, o veredicto deverá ser submettido a approvação do general Franco.

Lançado um Novo Emprestimo de Guerra na Grã-Bretanha

A subscripção attinge a trezentos milhões de libras e deve estar terminada até 15 de abril proximo

LONDRES, 5 (United Press) — No decorrer da sessão de hoje da Camara dos Communs, o chanceller do Erario Sir John Simon annunciou novo emprestimo de guerra de 300.000.000 de libras esterlinas, juros de tres por cento, emissão ao par resgatavel entre quinze e dezenove annos.

A subscripção deve ficar terminada no dia 15 de abril proximo.

A NOSSA OPINIÃO

A GRANDE SIDERURGIA

O presidente Getulio Vargas assignou hontem importante decreto criando a Commissão Executiva do Plano Siderurgico Nacional.

A referida commissão ficará directamente subordinada ao presidente da Republica, liberta dessarte dos mil tropeços burocraticos que tanto entibiam a acção de varios serviços publicos officiaes. Disporá ella, além disto de vultosa verba — 50.000:000$000 — para financiamento dos trabalhos de que foi incumbida —: "realizar os estudos technicos finaes para a construcção de uma usina siderurgica destinada á producção de trilhos, perfis commerciaes e chapas, e organizar uma companhia nacional, com a participação de capitaes do Estado e de particulares para construcção e exploração da usina.

A iniciativa é digna dos maiores applausos. Não era possivel continuar eternamente o Brasil na dependencia da industria estrangeira para obter trilhos para suas vias ferreas e chapas para seus navios. A rêde ferroviaria pouco cresceu nestes ultimos dez annos e a maioria das estradas de ferro brasileiras precisa de enorme tonelagem de trilhos para substituir os que excederam o limite de utilização. Tudo isto decorre do facto de não dispormos de cambiaes para importar taes materiaes e não termos no paiz grandes usinas siderurgicas, as unicas capazes de fabrical-os de forma industrial, isto é, a preços compensadores.

Não cuidando da parte da extracção do minerio, a companhia que vae ser incorporada poderá ter a collaboração de capitaes estrangeiros, certamente necessarios pois terá de ser importada uma parte do material a ser empregado na montagem da usina.

A iniciativa governamental foi jubilosamente recebida pela opinião publica que vê assim confirmadas as promessas do presidente Getulio Vargas, no tocante á criação da grande siderurgia, elemento indispensavel ao engrandecimento economico e á Segurança e á defesa nacionaes.

E' preciso que a Commissão Executiva do Plano Siderurgico Nacional ponha a maior rapidez e energia na execução da ardua e patriotica tarefa de que foi incumbida.

Ferro, carvão, petroleo e trigo, são os pilares mestres da independencia economica de um paiz.

FIBRAS

AGAMEMNON MAGALHAES

Uma das theses mais interessantes e opportunas discutidas, na Conferencia Regional dos Interventores, sobre as obras do Nordeste, a sua cultura e industrialização, foi a do agronomo Paulo Paraisio. Tratou elle do Caroá, vegetal só existente no Brasil e unicamente conhecido ou estudado pelo Instituto de Pesquisas Agronomicas de Pernambuco, que está installando campos experimentaes dessa bromeliacea para orientar a sua cultura e defender as actuaes reservas dessa fibra. A industrialização do caroá, com a guerra, está crescendo rapidamente. Basta considerar o seguinte quadro do seu desenvolvimento em Pernambuco.

Existem em funccionamento 310 machinas de beneficiamento do caroá, que estão produzindo 4 milhões de kilos. Estão sendo montadas, de accordo com as licenças concedidas pela Secretaria de Agricultura, mais 1914 machinas, que importa dizer que, dentro de dois ou tres mezes, teremos funccionando ... 2.124 machinas.

Essas machinas produzirão 46 milhões de kilos de fibras.

Essa producção, aconselham desde logo os technicos, precisa ser defendida pelo Governo, adoptando-se as seguintes medidas:

a) — Obrigatoriedade do consumo da fibra de caroá pelas nossas fabricas de fiação e tecidos;

b) — prohibição no territorio nacional da montagem de fabricas de fiação e tecelagem destinadas ao uso de fibras estrangeiras, na confecção de manufacturas, onde a fibra nacional tem comprovada efficiencia;

c) — todas as facilidades possiveis para empresas que queiram installar fabricas de Beneficiamento e fiação do caroá;

d) — defesa e fomento da cultura do caroá, organizando-se, para esse fim, um serviço com todos os recursos e elementos technicos necessarios.

O parecer dos technicos deve ser ouvido pelos governos. Pelos governos e pelos particulares. Nenhuma iniciativa, seja publica ou privada, pode prescindir hoje de orientação.

Assume Proporções Calamitosas a Enchente do Rio Paraguassú

As Aguas Subiram 3 Metros Acima da Barragem

VARIAS AUTORIDADES BAHIANAS SEGUIRAM PARA O LOCAL

BAHIA, 5 (Agencia Nacional) — Continua bastante precaria a situação das zonas alagadas em consequencia da forte enchente do rio Paraguassú. As aguas attingiram a tres metros e noventa acima da barragem de Bananeiras, augmentando assim, nas ultimas 24 horas, cerca de um metro. Segundo apurou a reportagem dos jornaes, o corpo de engenheiros da Companhia de Energia Electrica da Bahia, assegurou que a obra de engenharia na barragem resistirá facilmente até quatro metros além da altura a que já chegavam as aguas, dada a solidez da construcção.

BAHIA, 5 (Agencia Nacional) — Em virtude da enchente do rio Paraguassú, as aguas vêm subindo assustadoramente nestas ultimas horas, ameaçando a ponte "Pedro II", cuja construcção de ferro sobre bases de cimento já está quasi encoberta, faltando apenas 80 centimetros para que tal aconteça.

BAHIA, 5 (Agencia Nacional) — Seguiram para o local da inundação, Cachoeira e São Felix, os srs. Urbano Pedral Sampaio, secretario da Segurança, Pedro Gordilho, inspector do Trafego e Luiz Lago, inspector Regional do Trabalho. Seguiram, tambem, uma companhia do Corpo de Bombeiros e duzentos homens da Limpeza Publica, pela estrada de rodagem, ás 13 horas de hoje.

BAHIA, 5 (Agencia Nacional) — Em face da calamitosa situação em que se encontram as cidades de Cachoeira e São Felix, em consequencia da cheia do rio Paraguassú, a interventoria federal providenciou para a ida immediata do secretario da Segurança Publica áquellas cidades afim de, pessoalmente, providenciar sobre os auxilios e soccorros necessarios em face da situação. Além disso, o interventor Landulpho Alves, após entender-se com o prefeito desta capital, determinou fossem enviadas para ali uma turma de bombeiros e outra da Limpeza Publica, chefiadas pelo engenheiro Aristides Milton, as quaes se encarregarão de prestar os primeiros soccorros de que careçam as referidas cidades.

Promovidos a Major os Capitães Filinto Muller e Juracy Magalhães

Tiveram a melhor repercussão os actos governamentaes que distinguiram os dois illustres militares

O sr. presidente da Republica, entre as recentes promoções militares, incluiu, em virtude de serviços relevantes prestados ao paiz e ao regime, a do capitão Filinto Muller ao posto de major.

A promoção adquire assim um duplo aspecto: — de consideração pelo valor militar do major Filinto Muller, cujo relevo intellectual e profissional é sobejamente proclamado por seus camaradas, e o de reconhecimento pela contribuição excepcional dada ao governo e á Nação, á testa da chefia de Policia do Districto Federal.

Entre os homens novos da revolução de 30, o major Filinto Muller sobresaiu, por um conjunto de qualidades exemplares dessas que revelam e valorizam o homem publico.

O departamento que dirige, embora parecendo jurisdiccionar a ordem publica, apenas na capital, tornou-se, de alguns annos para cá, o centro preservador da normalidade nacional. Os conflictos de interesse, de politica, de idéas, repercutem nesse centro, onde a acção, a prudencia e a habilidade do seu orientador velam pelo equilibrio da collectividade, ansiosa da paz e da laboriosidade conservadora.

A repercussão do acto presidencial foi, portanto, a mais favoravel, no Exercito e nos meios sociaes e politicos do paiz, que rendem ao major Filinto Muller o mais justificado apreço.

—

Tambem, por acto de hontem, o capitão Juracy Magalhães foi promovido ao posto de major. Esse jovem e digno official é, sem favor, uma das figuras mais brilhantes do nosso Exercito.

Depois de uma conducta exemplar na caserna, onde se revelou soldado disciplinado e energico, o illustre militar fez o Curso das Armas com exito excepcional, honrando o conceito que todos faziam de sua cultura e intelligencia. Para a sua promoção, feita em dois escrutinios, nos termos da lei ultimamente posta em vigor, o nome do capitão Juracy Magalhães obteve votos unanimes dos generaes que integram a Commissão. Isso mostra o merito do official distinguido pelo acto governamental. Mas não só como militar se impoz ao paiz o sr. Juracy Magalhães. Sua passagem pelo governo da Bahia caracterizou-se por um dynamismo constructor que ninguem lhe contesta, nem mesmo seus antigos adversarios. Foi uma legitima revelação de estadista, pois á capacidade administrativa allia a clarividencia do politico, na sua melhor accepção.

Suas qualidades pessoaes, intelligencia, cultura e força de caracter, seu sentimento publico, sua dedicação ás grandes causas nacionaes, o conjunto de virtudes que exaltam sua personalidade, tudo isso faz do sr. Juracy Magalhães um dos elementos mais representativos da sociedade brasileira, em cujo seio a noticia de sua promoção teve expressiva e justificada repercussão.

Clinica Medico Cirurgica do DR. AMERICO CAPARICA — Consultorio: Rua Visconde do Rio Branco, 31 — Elevador — Telep.: 22-2948. — Diariamente das 4 ás 7 horas.
Residencia: R. Paulo Frontin, 103, 2º andar—Tel. 22-7804

OS AGRICULTORES E INDUSTRIAES PAULISTAS EM EXPECTATIVA

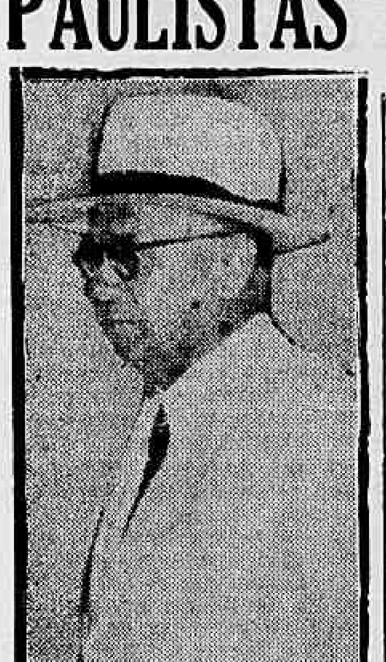

General Horta Barbosa, presidente do Conselho Nacional do Petroleo

SÃO PAULO, (Do correspondente) — Agricultores e industriaes vivem aqui, em São Paulo, momentos de grande inquietação. Embora semelhante o estado de espirito daquellas duas grandes classes, são differentes as razões determinantes de seu desassocego.

Apesar do immenso desenvolvimento da lavoura algodoeira, o café continúa a representar para a economia paulista uma importancia relevante, pelo facto de influir de maneira decisiva, sobre a vida de milhões de pessoas, as altas e baixas de suas cotações.

E' comprehensivel, portanto, o interesse com que a opinião publica bandeirante vem acompanhando os debates em torno das propostas da Sociedade Rural Brasileira no sentido de ser feita radical modificação nas directrizes da politica caféeira.

Não é possivel occultar a sympathia com que a lavoura recebeu as palavras do ministro João Alberto, por occasião de sua visita á Rural. E exactamente por isto é que chocaram-no vivamente os ataques ao antigo interventor federal em São Paulo, por parte de certos elementos contrarios á these valor accionista.

Os cafeicultores paulistas, assoberbados por tremendas difficuldades, confiam na acção do presidente Getulio Vargas e do presidente da commissão de Defesa da Economia Nacional, orgão do qual está affecto hoje a solução dos magnos problemas do paiz.

A guerra e os seus reflexos sobre o trafego maritimo criaram tambem para a industria paulista, num largo sector de suas actividades, graves apprehensões no tocante ao abastecimento de combustiveis.

Apesar das declarações peremptorias das empresas fornecedoras, a impressão que se colhe nos meios interessados é a de que, dentro em pouco, o abastecimento do paiz virá a soffrer graves perturbações, as quaes poderão determinar a paralysação de certas industrias.

Oleo combustivel e lubrificantes estão sendo recebidos em quantidades muito menores do que as que normalmente entravam no Brasil, é esta a informação que recebemos.

O nosso informante, industrial vivamente interessado no assumto, assegurou-nos que, além das difficuldades criadas ao transporte maritimo, concorre tambem para a quéda das importações o desinteresse das companhias americanas pelo mercado nacional, dado o facto de não terem podido, até agora reajustar os preços de venda dos seus productos ás novas condições determinadas pela guerra.

Nos meios ligados á Federação das Industrias, a impressão dominante é a de insegurança quanto á regularidade do abastecimento de combustiveis liquidos e de lubrificantes, mesmo num futuro proximo, sendo pensamento de alguns dos seus dirigentes uma nova approximação com o governo Federal para perfeito esclarecimento do assumpto.

Ministro João Alberto, presidente da Commissão de Defesa da Economia Nacional

Imterrompidas as Negociações Com a Missão Economica

O Sr. Souza Costa Parte Depois de Amanhã Para Poços de Caldas

Não tendo o sr. Souza Costa, ministro da Fazenda, chegado a um accordo immediato com os membros da Missão Economica, representantes dos nossos credores externos e que aqui se encontram ha varios dias, foram interrompidas as negociações que se vinham entabolando.

O titular da Fazenda embarcará na proxima sexta-feira para Poços de Caldas, onde se demorará cerca de vinte dias.

Não apuramos se, no regresso do ministro Souza Costa serão reiniciadas as conversações com os membros da Missão Economica.

A Justiça Fluminense Homenageada Pelas Classes Conservadoras de Campos

O desembargador Oldemar Pacheco, presidente do Tribunal de Justiça do Estado do Rio, foi festejado enthusiasticamente pelo povo e sociedade campistas

CAMPOS, (Do correspondente) — Realizaram-se, afinal, domingo, as grandes festas, que o povo e as classes conservadoras de Campos promoveram em homenagem ao desembargador Oldemar Pacheco, actual presidente do Tribunal de Appellação do Estado do Rio de Janeiro. O excepcional acontecimento interessou vivamente a sociedade campista, que recebeu o illustre magistrado fluminense com grandes demonstrações de apreço e estima.

O desembargador Oldemar Pacheco já conquistou em todo o Estado uma reputação de intelligencia, cultura e energia que o collocam em uma situação privilegiada perante a opinião publica fluminense. De facto, nos ultimos tempos, já como corregedor da Justiça estadual, já como presidente do Tribunal de Appellação, vem prestando o referido magistrado assignalados serviços á reorganização da justiça local. Uma das mais significativas homenagens foi a que se realizou no forum desta cidade, repleto de povo, de elementos os mais expressivos da sociedade campista, de juizes e advogados. O desembargador Oldemar Pacheco foi saudado pelo juiz Cortes Junior, a quem respondeu em brilhante discurso. Começando com um hymno a Campos, o illustre orador agradeceu commovido a recepção que lhe era feita, accrescentando:

"Todavia, não me annullo na vaidade de me suppor com direito a tamanhas gentilezas vossas; ao contrario, exalto-me em comprehender que as estaes dirigindo ao nosso poder togado, honrando-o na minha pessoa, como um incentivo a todos os magistrados para que jámais faltem ao zelo funccional, servindo com devotamento aos mais caro dos ideaes humanos — a Justiça."

Mais adiante, referindo-se ás difficuldades e precalços de um verdadeiro magistrado, disse:

"O homem da lei, missionario da Justiça, não póde ser essa criatura de engorda, renunciante do trabalho accommodado do thesouro, sem efficiencia nem autoridade. No sector da justiça é que se modela o progresso juridico de um povo. O apparelho judiciario é um orgão de actividade continuada, de vigilancia sem temores, de exame quotidiano, de actuação permanente. Seus movimentos hão de inspirar-se na força moral antes que na força coercitiva. Essa força advem precipuamente do cumprimento exacto do dever."

Finalizando o seu discurso, proferiu o homenageado as seguintes palavras:

"Vestirei a toga que me presenteastes, com orgulho de havel-a recebido das mãos de um juiz, em nome do povo campista, grande entre os maiores da nossa terra, por sua esplendida cultura e pela chamma espiritual de todas as suas realizações. Deixo-vos, a todos, o meu eterno agradecimento."

O BANQUETE NO AUTOMOVEL CLUB

Realizou-se á noite, no Automovel Club, o imponente banquete, de 160 talheres, que as classes conservadoras offereceram ao desembargador Oldemar Pacheco. Falou offerecendo o banquete o advogado Godofredo da Silva Pinto, que em esplendida allocução, exaltou as qualidades do homenageado. Em seguida, usou da palavra, em nome da imprensa local, o sr. Silvio Tavares. Agradecendo, tomou a palavra o presidente do Tribunal de Appellação, que, visivelmente emocionado, assim se referiu á cidade de Campos:

"Amo-a na altiva dignidade dos seus filhos, batalhando por seu progresso e guardando, nas suas fronteiras, o sentimento augusto da justiça e da liberdade legal, condição de paz social e de ordem juridica. Respeito-a nas forças vivas do seu labor constructor e sadio e que a transformam no mais rico municipio do Brasil. Por isso, naturalmente, vos congregastes em torno a esta mesa como prova do vosso apreço ao amigo enfeitiçado que eu sou da terra campista. E eu me contento de reconhecerdes em mim o amigo que se esforça em merecer a vossa estima, porque nunca recuastes como factores do engrandecimento nacional. O presidente da suprema côrte estadual de justiça esnte prazer na vossa companhia e a procurou, nesta visita, como demonstração de sua consideração a quantos, da vossa tempera, fazem do trabalho a florescencia do seu rincão natal, visando equiparal-o aos que mais se projectam no scenario da patria."

Enaltecendo o valor de Campos, como grande centro economico e de trabalho e referindo-se á organização moderna do Estado, nos seus multiplos aspectos, e entrosando a justiça no quadro das suas supremas actividades, expressou-se desta fórma o orador:

"No alto, dominando, a Justiça nas suas fórmas mais correctas, mais escoimadas de defeitos, mais asseguradoras da paz social. Essa, meus senhores, a minha preoccupação constante. Tenho servido a esse ideal sinceramente. Nunca o reneguei. Antes me louvo da persistencia com que o mantenho."

NA ESCOLA DE DIREITO

Na Escola de Direito de Campos, o desembargador Oldemar Pacheco teve expressiva manifestação. Saudado pelo professor Gastão Graça, agradeceu em nome do homenageado e de todo o Tribunal de Appellação o desembargador Nogueira Itagiba. O desembargador Itagiba, conhecido como o mais jovem dos desembargadores do Brasil, proferiu notavel oração, na qual revelou, mais uma vez, o seu talento e cultura.

Depois de innumeras outras manifestações regressou a Nictheroy acompanhado de grande comitiva o illustre magistrado fluminense desembargador Oldemar Pacheco.

CORREIO AEREO
PASSAGEIROS
ENCOMMENDAS
AIR FRANCE
12 ANNOS
DE EXPERIENCIA
REGULARIDADE
SEGURANÇA
RAPIDEZ
Aviso Importante
MENCIONEM NOS ENVELOPPES
"VIA AIR FRANCE"
AGENCIA:
183—AV. RIO BRANCO

A Mulher e o Lar

BLUSAS MODERNAS

"Schiaparelli" — linho liso com "plissés"

"Bruyere" — organdi "plissé"

"Creed" — Organza branco e azul marinho

"Vionnet" — baptista de linho trabalhado a "jours"

Segredos de belleza

O QUE É A GORDURA?

1º. — A gordura revela uma reserva superflua de calorias.

2º. — Para reduzir a gordura é necessario que a sua alimentação quotidiana lhe forneça menos calorias, naturalmente segundo a sua corpulencia, edade e modo de vida.

3º. — O equilibrio, as proporções são da mais alta importancia em qualquer regime. Vitaminas, mineraes, hydratos de carbono, proteinas e gorduras, devem ser medidas rigorosamente.

4º. — Os dois terços de sua alimentação devem consistir em frutas e em legumes, alimentos estes muito alcalinos e pobres de calorias.

TACHYGRAPHOS

OBTEM BONS EMPREGOS CURSO PRATICO E EFFICIENTE

Rua 7 de Setembro n. 65 — 7.º andar

Forno e fogão

BOLO DOS NAMORADOS

12 colheres de sopa de fubá de arroz, (270 grammas).

12 colheres de sopa de assucar, (150 grammas).

3 colheres de sopa de manteiga, (270 grammas).

1 chicara de chá de leite de côco e 4 ovos.

Batem-se as claras, juntam-se as gemmas, a manteiga, o assucar, o fubá e por ultimo o leite de côco. Deve ser tudo bem batido, indo ao forno regular em forma metade com manteiga.

BOLO ENGORDA-MARIDO

12 ovos batidos como para pão-de-ló.

1 libra (500 grammas) de farinha de trigo.

1 libra de manteiga, leite de 2 côcos espremidos com um pouco d'agua morna e uma colher de chá de canella em pó.

Vae ao forno em uma forma metade com manteiga. Forno quente.

Nota — Estas receitas são do nordeste e são garantidas.

Desenvolve-se a colonização em Matto Grosso

Afim de desenvolver a colonização em Matto Grosso, o interventor federal nesse Estado baixou decreto criando, no Municipio do Alto Araguaya, uma Colonia Agricola, que será denominada "Couto Magalhães".

Segundo ainda a informação levada ao conhecimento do ministro Fernando Costa, o governo do referido Estado reservou, para a fundação dessa Colonia, uma extensa area de terras de optima qualidade para a agricultura.

Esperados hoje na Guanabara

Deverão dar entrada hoje, na Guanabara, os transatlanticos americanos "Uruguay", vindo dos portos platinos e o "Argentina", procedente de Nova York.

A General Electric Homenageia o seu presidente honorario

Realizou-se no Palace Hotel o almoço offerecido pela General Electric ao sr. Gerard Swope, presidente honorario da mesma organização, nos Estados Unidos, e presentemente em visita ao nosso paiz.

Durante ao almoço falou o sr. Ralph Greenwood, presidente da General Electric, no Brasil, externando a grande satisfação de todos os presentes em homenagear o dynamico "businessman", que até bem pouco exercia o cargo de presidente effectivo da grande empresa nos Estados Unidos e que, allivindo dos deveres impostos por aquelle alto cargo durante 18 annos, poude realizar seu velho sonho de visitar o Brasil.

Agradecendo a homenagem disse o sr. Gerard Swope sentir-se feliz por visitar a America do Sul e especialmente o Brasil, onde a General Electric tem demonstrado apreciaveis progressos no seu commercio, graças á distincção que lhe tem sido dispensada neste paiz.

Noticas do Ministerio do Trabalho

Na falta de formalidades legaes, foi annullada pelo ministro do Trabalho a decisão da Junta de Conciliação e Julgamento do municipio de S. Luiz, no processo em que são partes Marcellino Soares da Natividade e a firma Ribeiro & Cia.

* * *

O ministro do Trabalho, por occasião de seu ultimo despacho com o director geral do Departamento Nacional da Propriedade Industrial, assignou 30 patentes de invenção, 5 de modelo de utilidade, 3 de modelo ou desenho industrial, 4 patentes de melhoramento e 1 de garantia de prioridade.

* * *

Tendo a firma Morton & Irmão pedido fosse avocado o processo em que é parte como reclamada, sendo reclamante o empregado Benicio Ferreira de Carvalho, o ministro do Trabalho, sr. Waldemar Falcão, deixou de conhecer do pedido por não haver base, no caso, para a avocação solicitada.

O correio aéreo da Air France

Chegou hontem ao Rio, procedente de Paris e escalas, o avião correio da Air France, trazendo a correspondencia da Asia, Europa e Africa destinada aos paizes da America do Sul.

O apparelho, que seguiu esta manhã para o sul, levou o nosso correio dirigido a Montevidéo, Buenos Aires e Santiago.

No Monroe o presidente do Tribunal de Segurança

Esteve hontem no Monroe, onde se avistou com o ministro Francisco Campos, o ministro Barros Barreto, presidente do Tribunal de Segurança Nacional.

Noticias do Palacio Rio Negro

UM DECRETO SOBRE AS EMPRESAS ELECTRICAS

PETROPOLIS, 5 (Agencia Nacional) — O presidente Getulio Vargas assignou decreto, dispondo que as empresas de energia electrica enquadradas na letra "a", do art. 11, do Decreto n. 852, de 11 de novembro de 1938, poderão ampliar ou modificar as suas installações, uma vez que a necessidade ou a conveniencia da medida seja verificada pelo Conselho Nacional de Aguas e Energia Electrica.

INDULTOS E REDUCÇÃO DE PENAS

PETROPOLIS, 5 (Agencia Nacional) — Foram indultados, por decreto de hoje, do presidente Getulio Vargas, Bernardo Ribeiro da Silva e Valentim Jorge de Lima. Tambem foram commutadas as penas de Antonio Coelho de Andrade, de doze para seis annos; Manoel Joaquim Filho, de dez annos e seis mezes para seis annos; Francisco Cornelio da Silva, de dez annos e seis mezes para seis annos. Por outro decreto, o chefe do governo revogou, ainda, o acto que expulsou do territorio nacional Humberto Rodrigues Cavalheiro.

NATURALIZAÇÕES CONCEDIDAS

PETROPOLIS, 5 (Agencia Nacional) — Foram concedidas, pelo presidente Getulio Vargas, por decretos assignados hoje, as seguintes naturalizações: Joaquim Teixeira de Andrade, Gloria Domingues de Oliveira e Abilio Mattos, naturaes de Portugal; Alfredo Bertolani, Luiz Fajacome, José de Simoni e Siro Mantazani, naturaes da Italia; José Sarmiento Lopez, natural da Hespanha; e R. Von Glah, da Allemanha.

RECEBIDO PELO PRESIDENTE O EMBAIXADOR DO JAPAO

PETROPOLIS, 5 (Agencia Nacional) — O sr. Kasué Kuwagima, embaixador do Japão, foi recebido hoje, em audiencia especial, pelo presidente Getulio Vargas. Nessa occasião, o chefe da representação diplomatica daquelle paiz apresentou ao presidente Getulio Vargas o sr. T. Nakamura, representante da Companhia de Navegação "Osaka", proprietaria do navio "Brasil-Marú".

PAGAMENTOS NA PREFEITURA

SECRETARIA GERAL DE ADMINISTRAÇÃO — DEPARTAMENTO DO PESSOAL

Para receber as novas Cadernetas de Registo deverão comparecer "pessoalmente" ao Departamento do Pessoal — Av. Graça Aranha, 62, 6.º andar — das 9 ás 18 horas, os responsaveis pelos Nucleos, de accordo com a seguinte tabella:

Lote 1 — dia 6, lote 2 — dia 7, lote 3 — dia 8, lote 4 — dia 9, lote 5 — dia 11, lote 6 — dia 12, lote 7 — dia 13, lote 8 — dia 14, lote 9 — dia 15, lote 0 — dia 16. Para isto deverão trazer uma relação de todos os serventuarios do respectivo "Nucleo", contendo nome e matricula, por ordem crescente, para que possam fazer uma verificação immediata, e passar recibo das Cadernetas entregues.

PAGAMENTOS

Serão pagos nos dias 5 — 6 — 7 e 8 do corrente:

a) — "Nos locaes de trabalho" — Serventuarios activos que estejam trabalhando nos Nucleos componentes respectivamente dos Lotes 3 — 4 — 5 — 6.

b) — Na Pagadoria:

a) — Serventuarios inactivos cujos numeros de matriculas terminem respectivamente em 3 — 4 — 5 e 6.

b) — Serventuarios activos que trabalhando nos Nucleos componentes respectivamente dos Lotes 2 — 3 — 4 e 5 não perceberem seus vencimentos por terem sido transferidos de Nucleos.

Observação I: — Deixarão de ser pagos de accordo com a tabella acima os Nucleos 715 — 719 — 751 — 330 — 355 — 372 — 429 — 788 e os serventuarios de matriculas 2.304, do Nucleo 258,33.079 e 27,598 do Nucleo 72, devido a não observancia das "Instrucções" nº 8 por parte dos responsaveis pelos Nucleos o que impossibilitou o processamento normal do pagamento.

Observação II: — Nos contra-cheques do pagamento do mez de fevereiro as importancias consignadas á Prefeitura do Districto Federal sob o titulo de "Indemnização", correspondem ás differenças pagas a mais no mez de janeiro.

Observação III: — O pagamento das remunerações de 1939, recolhidas a Residuos Passivos, será feito a partir de 18 do corrente no Serviço de Ligação — Palacio da Prefeitura.

Um monumento ao major Solon Ribeiro

Elementos de varias classes sociaes desta capital cogitam erguer um monumento ao major Solon Ribeiro, figura proeminente do movimento republicano de 1889. A commissão organizadora para aquelle fim é composta dos generaes Gaspar Dutra, Meira de Vasconcellos e Fernandes Dantas, presidentes de honra; membros da Commissão Executiva: professores da Faculdade Nacional de Direito da Universidade do Brasil, Irineu Machado e Raul Pederneiras; jornalistas Mario Martins e José Gomes Pereira Pinto.

Porque nenhum outro insecticida é tão poderoso quanto FLIT

Flit é morte certa para os insectos porque consiste numa combinação de poderosos elementos mortiferos que não podem ser superados. Toda lata de Flit contém um producto de poder destruidor conhecido, que passou por provas as mais rigorosas. Por essa razão V.S. deve sempre exigir Flit — e recusar os succedaneos inferiores. O jacto de Flit não mancha e é inoffensivo para as pessôas. Para ter a certeza de que recebe Flit, verifique si na lata amarella, com faixa preta — de fecho sellado — apparece o soldadinho.

Si a lata não trouxer o soldadinho, não é FLIT

Noticias Escolares

UMA REUNIAO DOS CONTRA-MESTRES

De ordem do director da Escola do Trabalho, dr. Gilberto C. de Sá, estão convocados todos os contra-mestres daquelle estabelecimento de ensino profissional, para se reunirem amanhã, dia 7, ás 14 horas, na séde, á rua Guimarães Junior, 182, em Nictheroy.

O UNIFORME DAS ESCOLAS PRIMARIAS

O director do Departamento de Educação, attendendo a que ainda não ficou prompta a gravura do modelo do uniforme para as crianças das escolas primarias approvadas por acto daquelle Departamento de 9|11|39, pede-nos a divulgação da descripção do seguinte uniforme: para meninas.

Saia — Tebraico azul-marinho, com duas pregas na frente e duas atrás, em sentido opposto, tendo cada uma dez centimetros de largura. Essa peça terá no cós, que será de cinco centimetros de largura, cinco casas.

Blusa — Branca, de tricoline, gola sport, de cinco centimetros de largura, tendo nos hombros alhetas de tres centimetros de largura, onde serão collocadas as divisas com cadarço DMC, n. 8.832. Essas divisas começarão no hombro. Ao lado esquerdo, a blusa terá um bolso de nove centimetros de comprimento e oito de largura, distante treze centimetros do hombro com iniciaes ou n. da escola, confeccionadas com o mesmo cadarço da divisa. Mangas curtas, cinco centimetros, acima do cotovello, gravata de tricoline azul, da cor da saia, com dez centimetros de largura e oitenta de comprimento, presa por duas casas que serão feitas onde terminar a golla. Dois na frente, um na direcção dos braços e 2 atrás, tamanho 38 linhas.

Sapatos — pretos.

Meias — pretas e curtas (facultativo).

O casaco para agazalho (facultativo) será azul da cor da saia, fechará com 6 botões na frente.

O uniforme descripto, quanto ás dimensões é para o typo da criança de 7 annos, podendo variar as medidas, conforme a edade. O uniforme dos meninos será da mesma fazenda e cor e consta de: calça, blusa, sapatos e meias. Calça-curta, com cinto de 5 centimetros da mesma fazenda da calça, terminando por fivella coberta de igual tecido e blusa com golla fechada por 3 ilhoses de cada lado, nos quaes se atracará um cadarço DMC, cor 823, lar. n. 16, laço de cadarço junto á golla. Nos desfiles escolares os alumnos usarão tennis brancos e meias curtas e brancas.

A COOPERATIVA DOS FUNCCIONARIOS ESTA' DISTRIBUINDO DIVIDENDOS

Approvados, na Assembléa Geral, de 28 de fevereiro ultimo, as contas, balanços e actos gestivos dos administradores durante o anno de 1939, a Cooperativa dos Funccionarios do Estado está distribuindo entre os associados a quantia de 18:000$000, relativa aos 60% das sobras, proporcionalmente ás compras por elles effectuadas naquelle anno.

A Cooperativa tambem está pagando as restituições de capital áquelles que se demittiram em 1939, assim como os juros das quotas-partes integralizadas.

Pagamentos de hoje no Thesouro

Na Pagadoria do Thesouro Nacional serão pagas hoje, as seguintes folhas tabelladas no 6.º dia: Ministerio da Educação — Escola de Enfermeiras D. Anna Nery, Serviço de Enfermagem e Engenharias Alumnas, Hospital Pedro II, Pessoal extranumerario-mensalista — Grupo "A" — Orgãos subordinados ao presidente da Republica: — Departamento Administrativo do Serviço Publico, Conselho Federal do Commercio Exterior, Conselho de Immigração e Colonização, Conselho Nacional de Aguas e Energia Electrica, Conselho Nacional do Petroleo e Commissão da Defesa da Economia Nacional, Ministerio da Fazenda: — Contadoria Geral da Republica, Commissão Central de Compras, Directoria de Estatistica Economica e Finanças, Directoria do Imposto de Renda, Serviço do Pessoal, Tribunal de Contas, Directoria do Dominio da União, Directoria das Rendas Internas (Serviço de Fiscalização Bancaria, Serviço de Fiscalização de Garimpagem e Commercio de Pedras Preciosas, Serviço de Fiscalização de Sociedade de Economia Collectiva e Superintendencia de Fiscalização de Clubs de Mercadorias, Ministerio do Exterior — Secretaria de Estado.

Dr. José de Albuquerque

Membro da Sociedade de Sexologia de Paris

CLINICA ANDROLOGICA — DOENÇAS SEXUAES DO HOMEM

Rosario, 172 de 1 ás 7

Não vos esqueçaes de que os cégos necessitam sempre do vosso auxilio. Encaminhando-o para A ALLIANÇA DOS CÉGOS á Rua 24 de Maio n.º 47. Rio de Janeiro. Telephone 48-5202

ACTOS DO GOVERNO

Foi assignado decreto-lei autorizando as empresas de energia electrica a modificarem e ampliarem suas installações

O presidente da Republica assignou os seguintes decretos:

NA PASTA DA JUSTIÇA

Nomeando os bachareis Edmundo Macedo Ludolf, juiz de direito da 5ª Vara Civil; Sady Cardoso Gusmão, juiz de direito da 8ª Vara Civil; Homero Brasiliense Soares de Pinho, juiz de direito da 9ª Vara Civil; Antonio Bruno Barbosa, juiz de direito da 10ª Vara Civil; José Prudente Siqueira, juiz de direito da 11ª Vara Civil; Oscar Accioly Tenorio, juiz de direito da 12ª Vara Civil; Arthur de Souza Marinho, juiz de direito da 13ª Vara Civil; Francisco Pereira de Bulhões Carvalho, juiz de direito da 14ª Vara Civil; José Thomaz da Cunha Vasconcellos Filho, juiz de direito da 1ª Vara da Fazenda Publica; Eugenio Martins Pinto, juiz de direito da 5ª Vara Criminal; Heraclito Ferreira de Queiroz, juiz de direito da 7ª Vara Criminal; Affonso Corrêa Lyrio, juiz de direito da 9ª Vara Criminal; Irineu Joffily, juiz de direito da 10a Vara Criminal; Affonso Maria de Oliveira Penteado, juiz de direito da 11ª Vara Criminal; Luiz Affonso Chagas, juiz de direito da 12ª Vara Criminal; Plinio Ferreira da Cunha, 12º juiz do Casamento; Theodora Arthou 1º promotor substituto; Frederico Muller, Christino Augusto Franco, Amelia Duarte, Clovis Paulo da Rocha, Carlos Alberto Lucio Bittencourt, Francisco de Paulo Baldessarini, João Baptista Cordeiro Guerra, Joaquim Alfredo Ribeiro Mariano, Oswaldo Soares Monteiro, Himalaya Virgolino, Celso de Barros Franco, respectivamente, 3º, 3º, 4º, 5º, 6º, 7º; 8º; 9º; 10º, 11º e 12º promotor substituto.

Transferindo os bachareis Estacio Corrêa de Sá Benevides, juiz de direito da 7ª Vara Criminal para o cargo de juiz de direito da 7ª Vara Civil, Eurico Rodolpho Paixão, juiz de direito da 5ª Vara Criminal para juiz de direito da 1ª Vara de Familia; Guilherme Estellita, juiz de direito da 5a Vara Civil para juiz de direito da 2ª Vara de Familia; e, Nelson Hungria Haffbauer, juiz de direito da 1ª Vara dos Feitos da Fazenda Publica para juiz de direito da 4ª Vara de Orphãos e Successões.

NA PASTA DA VIAÇÃO

Nomeando Francisco Pereira de Almeida Sebrão Junior, Oswaldo André e Deophanes Soares de Carvalho, carteiro, classe D; os escripturarios, classe G, Ethel Santoro Xavier, Genaro Henrique da Silva, José Joaquim de Souza, para official administrativo, classe H; Alice Pessoa, interinamente, ajudante de agente, classe B; Celestino Nascimento de Oliveira, ajudante, de agente, clase C; David Marcello de Andrade, servente, classe A; Lucy Ribeiro de Almeida, agente classe D; Maria Lucia de Oliveira, interinamente, escripturario, classe E; Oswaldo Christiano de S. Thiago, interinamente, agente, classe D; o extranumerario mensalista Octavio Augusto de Faria Souto, interinamente, engenheiro, classe J.

Readmittindo Nuno dos Santos Neves, ex-procurador da Republica no Espirito Santo, no cargo de official administrativo, classe J; Zair Cordeiro Dias, ex-servente, classe C, no cargo da mesma carreira, classe B.

Tornando sem effeito o decreto de nomeação de Antonieta Souza Dantas para o cargo de agente, classe D.

Concedendo exoneração a José Ramos de Figueiredo, do cargo de carteiro, classe D.

Demittindo Henrietto de Hollanda Amado, de official administrativo, classe H; Abelardo Drummond Lobo, de official administrativo, classe H; Julio Teixeira Nunes, de carteiro classe D; e Luiz da Silva Guimarães, do cargo, em commissão, de ajudante de thesoureiro, classe H.

NA PASTA DA FAZENDA

Concedendo dispensa a João Manoel da Silva Netto e João da Silva Almeida, respectivamente, das funcções de assistente do inspector e do inspector da Alfandega de Santos.

Designando Francisco Cordeiro Guaraná, para exercer as funcções do inspector da Alfandega de Santos.

Concedendo aposentadoria ao official administrativo Uldarico Bezerra Cavalcanti.

NA PASTA DA EDUCAÇÃO

Nomeando Adolpho Dumans, servente da classe E; Elza Peixoto Ramos, escripturario, da classe G; Yolanda Marcondes Portugal, conservador, da classe H; Luiz Marques Poliano, Lygia Martins Costa, Maria Torres de Carvalho Barreto, Octavio de Castro Corrêa, Regina Liberalli e Regina Monteiro Real, conservador, da classe G.

Declarando que são 72 em vez de 74 os cargos extinctos pelo decreto 5.007 de 12 de dezembro de 1939, na classe D da carreira de escripturario.

— O presidente da Republica assignou decretos na pasta da Justiça, nomeando Luiz Ferraz Pereira da Cunha, interinamente, como substituto, depositario judicial da Justiça do Districto Federal; Anchiope Pinto Amando, escrivão do 2º officio da Vara de Meneros; Belmiro Medeiros da Silva e Manoel Pinto da Silva, avaliadores; Alberto Porto da Silveira, depositario judicial junto á Vara da Fazenda Publica; Julio Alberto Alvares, 11º juiz de Casamento; Oswaldo de Moraes Bastos 10º juiz de casamento.

DECRETOS-LEIS ASSIGNADOS

O presidente da Republica assignou decreto-lei alterando sem augmento de depeza, o orçamento em vigor, na parte referente ao Ministerio da Justiça e Negocios Interiores.

— Por decreto-lei assignado pelo presidente da Republica, foi aberto, pelo Ministerio da Educação, e Saude, um credito especial de 1:483$900 para pagamento de um professor cathedratico, interino, da Escola Nacional de Minas e Metallurgia.

— Rectificando o decreto-lei n. 1.556 de 31 de agosto de 1939, o presidente da Republica assignou decreto-lei mandando que, onde se lê, naquelle decreto, "de agosto a dezembro de 1939" leia-se "de julho a dezembro de 1939".

— Considerando que o Codigo de Aguas e o decreto-lei n. 852, de 11 de novembro de 1938, estabeleceriam restricções quanto ao desenvolvimento das installações e das linhas de transmissão ou redes de distribuição de empresas de energia electrica já em funccionamento, emquanto não se procedesse a revisão dos respectivos contratos; considerando que essa revisão é necessariamente demorada; considerando, porém, que os interesses economicos do paiz exigem que se amplíem ou modifiquem com urgencia diversas installações de energia electrica, o presidente da Republica assignou o seguinte decreto-lei:

Art. 1º — As empresas de energia electrica com aproveitamentos compreendidos na letra A do art. 11 do decreto-lei n. 852, de 11 de novembro de 1938, e que hajam satisfeito o estipulado nesse dispositivo, poderão ampliar ou modificar as suas installações, uma vez que a necessidade ou a conveniencia da medida seja verificada pelo Conselho Nacional de Aguas e Energia Electrica.

Art. 2º — As ampliações ou modificações de que trata o art. anterior dependerão do decreto referendado pelo Ministerio da Agricultura.

Art. 3º — As empresas a que se refere o art. 1º poderão a juizo do Conselho, fazer novos contratos de fornecimento de energia electrica, desde que taes contratos não sejam celebrados com outras empresas que possuam concessões outorgadas na conformidade do Codigo de Aguas.

Art. 4º — Sob as mesmas condições do art. anterior, Poderão as referidas empresas obter concessões autorizações de linhas de transmissão ou redes de distribuição, sem as restricções do art. 21 do citado decreto-lei n. 852, de 1938.

Art. 5º — Esta lei entra em vigor na data de sua publicação.

NO PALACIO RIO NEGRO

Na Palacio Rio Negro, em Petropolis, conferenciaram e despacharam com o presidente da Republica, os srs. Fernando Costa, ministro da Agricultura e Oswaldo Aranha, ministro das Relações Exteriores.

— O presidente da Republica recebeu, hontem em audiencia, no Palacio Rio Negro, os srs. Kazue Kuwagima, embaixador do Japão, acompanhado do sr. Tomikatu Nakamura, representante da Companhia de Navegação Ozaka Syonsen.

— Em audiencia, foi recebido pelo presidente da Republica o sr. Adolf Zukor, presidente da Paramount Picture.

RAIOS X

Exames radiologicos em residencia

Dr. Victor Côrtes

Diariamente de 8 ás 12 e 14 ás 18 horas

RUA ARAUJO PORTO ALEGRE, 70 — 9.º and. Esquina de Mexico

Tel. 22-5330

TOSSE? BRONCHITES?

PHYMATOSAN

ELIMINA! FORTALECE!

A Conferencia dos Interventores da Terceira Região

OS ASSUMPTOS VENTILADOS NA REUNIAO DE HONTEM

Realizou-se hontem, pela manhã, no salão nobre da Prefeitura de Petropolis, mais uma sessão da Conferencia dos Interventores dos Estados de S. Paulo, E. do Rio e Espirito Santo, do governador de Minas Geraes e do prefeito do Districto Federal.

O chefe do Executivo fluminense tratou da questão do praso para a apresentação das theses á Conferencia Nacional de Economia e Administração, resolvendo-se solicitar ao presidente da Republica uma prorogação do praso. Falou tambem da questão dos limites interestaduaes e da producção e padronização agricola.

O sr. Benedicto Valladares falou sobre o thema Exposição e Feiras. Sobre o assumpto tambem se manifestou o prefeito Henrique Dodsworth.

O sr. Adhemar de Barros tratou da assistencia aos lavradores e o interventor do Espirito Santo discorreu sobre a questão do fomento.

Prohibiu-lhe o Medico De Ter Filhos?

Se não lhe ensinou como evital-os, não recorra ao abórto, que muitas vezes é um crime, leia

Concepção e Methodos Anti-Concepcionaes

Encontrará todos os meios de que se póde utilizar com efficiencia e sem riscos.

Trata-se de um trabalho puramente scientifico, escripto em linguagem accessivel a todos, assignado por dois grandes medicos hespanhoes: professores J. M. OTAOLA e F. HARO, de Madrid, apresentado nas "Jornadas Eugenicas Hespanholas".

Traducção, prefacio e commentarios do prof. Mauricio de Medeiros

(Da Faculdade de Medicina da Universidade do R. de Janeiro

E' MELHOR, MAIS SABIO E HONESTO SABER EVITAR, QUANDO NECESSARIO, A CONCEPÇAO, QUE PROVOCAR "CRIMINOSAMENTE" UM ABORTO, QUE QUASI SEMPRE DETERMINA GRAVISSIMAS CONSEQUENCIAS

NAS LIVRARIAS 8$000 — PELO CORREIO 9$000

Edit. CALVINO Ltda. - R. S. Bento, 26 - RIO

GANHOU OS MIL CONTOS DA FEDERAL UM FUNCCIONARIO DA R. M. V.

O sr. Eurites Gomes da Silva é o felizardo possuidor do bilhete 6.603, premiado na extracção de sabbado

Mais uma vez a sorte vem procurar, em Bello Horizonte, quem agraciar com titulo de millionario.

Ella, tão contradictoria e tão esquiva, escolhe os seus eleitos entre milhões de creaturas que rondam diariamente o seu palacio encantado que para muitos é uma cidadella inexpugnavel.

Os bellohorizontinos não podem queixar muito da sorte, de um modo geral, principalmente quando ella aqui penetra disfarçada em bilhetes de loteria.

Não raro é distribuido entre nós um grande premio e se torna assumpto obrigatorio de todas as rodas.

Os drs. Dorinato Lima e João Franzem de Lima já foram contemplados pela fortuna, além de muitos outros que enchem uma lista bem numerosa.

Constitue esse facto um argumento forte de que se utilizam os inveteradores compradores de bilhetes de loteria para justificar perante ás caras metades os gastos extraordinarios á cata de fortuna.

E o que é mais curioso é que as sortes têm sido distribuidas, de preferencia, entre os necessitados para os quaes ellas vêm sempre em hora de aperturas.

A REGRA SE CONFIRMA

Outra vez a regra se confirma. A extracção da Federal de hontem, premio de mil contos, recaiu no bilhete n. 6.603, pertencente a um ferroviario da Rêde Mineira de Viação, residente á rua Aymorés, 1471. Chama-se Eurites Gomes da Silva o recem-millionario. É natural de Cruzeiro, em São Paulo, e reside ha tres annos em Bello Horizonte. Na R. M. V. trabalha como escripturario da Contadoria, ha muitos annos. É casado e tem filhos. Seu ordenado na Rêde é 550$000. Não bastando este para as despesas com a familia, o sr. Eurites Gomes aproveita a noite, dando aulas no Lyceu "Olegario Maciel".

O BILHETE 6.603

O bilhete da sorte, de numero 6.603 deu apreciavel "giro" durante a ultima semana, antes que viesse para ás mãos do sr. Eurites Gomes da Silva.

Pelo Campeão da Avenida, foi enviado para uma sub-agencia da Villa Concordia, de onde foi retirado por um cambista. Este, depois de dar umas voltas pelas redondezas, com o 6.603, trocou-o por outro, porque não gostou desse numero.

Voltou o bilhete ao Campeão da Avenida, onde foi adquirido junto com outro de n. 6.601, pelo sr. Alfredo Arantes, funccionario da R. M. V.. Este dividiu o 6.601 em fracções vendidas a diversos ferroviarios daquella estrada e vendeu o 6.603 ao sr. Eurides Gomes da Silva.

("Estado de Minas". 3-3-40)

NOTICIAS DE PORTUGAL

CONSEQUENCIA DA INVERNIA EM SANTO ESTEVÃO

LISBOA, 5 (U. P.) — Na freguezia de Santo Estevão, Conselho de Alenquer, devido á prolongada invernia e em consequencia das ultimas chuvas, registou-se uma deslocação de terras na extensão de alguns kilometros, provocando a perda total das sementeiras, além do desmoronamento de tres casas pertencentes aos lavradores Antonio Francisco, Manoel Francisco e Angelo Granadas. O rio que corre ao sopé da serra foi obstruido na extensão de 200 metros, espalhando-se as aguas pelos vinhedos maginaes, pelo que ficaram reduzidos á miseria alguns pequenos proprietarios das redondezas.

TINHA UMA AGULHA NO PULMÃO HA OITO ANNOS

LISBOA, 5 (U. P.) — Ao Sanatorio Portalegre foi internado o alfaiate de nome Manoel Andrade Marques, de Marvão que se queixava de fortes dores no peito as quaes attribuia ao excesso de trabalho. Submettido a um exame radiographico, foi constatado que tinha no peito uma agulha de costurar encravada no pulmão direito, a qual enterra-se-lhe no corpo ha oito annos quando subia a uma arvore, sem que, todavia, tivesse se apercebido do facto, pois só recentemente começou a sentir dores agudas.

A CIDADE DO PORTO VAE TER UM HYMNO

LISBOA, 5 (U. P.) — A Municipalidade do Porto encarregou o escriptor Pedro Homem de Mello e o compositor Oscar Silva de escreverem a letra e a musica do Hymno da Cidade.

COMPLETOU CEM ANNOS

LISBOA, 5 (U. P.) — Na povoação de São Mamede, Conselho de Bambarral, completou cem annos de edade a domestica Angelica Maria Gonçalves, que tem 16 filhos, 50 netos, 40 bisnetos e 9 tetranetos.

OS LOBOS INVADIRAM A FREGUEZIA DE DEILÃO

LISBOA, 5 (U. P.) — Das montanhas trasmontanas, desceram para os povoados, especialmente da freguezia de Deilão, alcatéa de lobos que invadem as pequenas localidades, tendo já trucidado 80 cabeças de gado, chegando a devorar até cães.

HOMENAGEM A LUIGI FEDERZZONI

LISBOA, 5 (U. P.) — O sr. Augusto de Castro, em um discurso pronunciado na sessão da Academia de Sciencias de Lisboa em homenagem ao professor Luigi Federzzoni, depois de evocar a resposta que dera a mensagem da Academia Italiana na congenere da portugueza, affirmou que talvez não esteja longe a época em que seja necessario salvar a civilização que se construiu na Europa. Em seguida, o sr. Augusto de Castro focalizou a personalidade literaria e politica do professor Federzzoni, escriptor notabilissimo, cuja capacidade foi largamente demonstrada durante sua actuação no Ministerio das Colonias e terminou saudando o espirito latino immortal e eterno que Roma consubstancia.

Noticias do Ministerio da Guerra

Esteve hontem, á tarde, no gabinete do ministro da Guerra, o sr. Simões Lopes, director do Dasp, em conferencia com o ministro Eurico Dutra. Essa conferencia que foi longa revestiu-se de caracter reservado.

✻ O ministro da Guerra, em data de hontem, pôz á disposição da Escola Militar para presidir a banca de Portuguez no concurso de admissão a realizar-se naquelle Estabelecimento de ensino, o professor cathedratico ten. cel. Ayrton Lobo, sem prejuizo de suas funcções no gabinete daquelle titular.

✻ O general Silva Junior, commandante da 1ª Região Militar, proseguindo nas suas inspecções a tropa subordinada ao seu commando, visitará hoje na parte da manhã o 1º Grupo de Artilharia de Dorso, do commando do tenente-coronel Henrique Ricardo Hall, onde assistirá a instrucção que está sendo ministrada as praças dessa unidade. Amanhã, dia 7, o antigo commandante da guarnição do Estado de São Paulo, inspeccionará o 3º Regimento de Infantaria, sédiado em São Gonçalo, do commando do coronel Euclydes Zenobio da Costa.

✻ A convite da direcção da Escola Naval de Guerra, o tenente-coronel de engenharia José Lima de Figueiredo, adjunto do gabinete ministerial da Guerra, fará, a sua 8ª conferencia, intitulada "Causas e Consequencias do Conflicto Sino-Japonez", naquelle conceituado Estabelecimento Naval Superior, em dia e hora a serem designados. Essa conferencia terá a presença do ministro Aristides Guilhem, bem assim, do Almirantado e de innumeras outras altas patentes da Armada e do Exercito.

✻ As unidades, repartições e estabelecimentos sédiados no Districto Federal devem, segundo declara o Secretario Geral do Ministerio da Guerra, mandar buscar, com urgencia, as Tabellas Explicativas da Distribuição de Verbas que se acham na Secção de Boletim de Exercito, para lhes serem entregues.

✻ Assumiu interinamente o commando da Artilharia Divisionaria o coronel Carlos Germack Possolo, commandante do 1º Regimento de Artilharia Montada, durante as férias do general Mascarenhas de Moraes.

✻ O ministro da Guerra permittiu a vinda a esta capital do capitão Flavio Franco Ferreira, a serviço do Esquadrão Mixto de Trem, conforme solicitação do commando da 9a Região Militar, general Amaro Soares Bittencourt.

✻ O coronel medico dr. José Acylino de Lima, director do Hospital Central do Exercito, entrou hontem no gozo de férias regulamentares, devendo partir hoje para Caxambu' com permissão ministerial. Por esse motivo, assumiu interinamente a direcção daquelle nosocomio o tenente-coronel medico Paulo Affonso Soares Pereira, sub-director do alludido Estabelecimento.

✻ O general Isauro Reguera, director da Aeronautica, em data de hontem, designou os officiaes abaixo para pilotarem os aviões que se destinam ás manobras da 3ª Região Militar: "avião Lockeed": capitães Nero Moura e Manoel José Vinhaes. "Avião Belanca" capitães Rupe Camara Canto, "Avião Wacco Canabarro Lucas e Arnaldo Camara Canto. "Avião Wacco Cabine": capitão Miguel Lampert e Homero Souto de Oliveira, 1º tenente José Anes e Almir de Souza Martins.

LIVRARIA ALVES
Livros collegiaes e academicos

A's Senhoras que soffrem!

O nervosismo, irritabilidade, desanimo, dôres de cabeça, falta de ar, ondas de calor que sobem ao rosto, falta de memoria, dependem quasi sempre directamente do máo funccionamento dos ovarios, assim como a falta ou irregularidade menstrual, sua abundancia ou diminuta quantidade, que se acompanham de colicas ou dôres. Para eliminar esses males que tanto affligem a mulher, numerosos medicos receitam PROTOVARIO, incomparavel preparado, sob forma de pastilhas.

O bom automobilista deve dar toda a attenção á qualidade do oleo lubrificante que usar no seu carro.

Porque oleo de má qualidade, oleo mal refinado, causa exaggerada carbonisação nos pistões, provoca o super-aquecimento das valvulas, a perda de compressão, o entupimento dos filtros e toda uma serie de desagradaveis consequencias, cujo fim é o envelhecimento prematuro do motor.

Use o oleo ENERGINA, o lubrificante ideal para o automobilismo, pelas suas comprovadas qualidades, na sua nova apresentação — a lata conica — que permite o perfeito despejo do oleo no carter sem a perda de qualquer quantidade.

Para arranco facil e maior rendimento de kilometragem, use tambem a gazolina ENERGINA.

GASOLINA — OLEO LUBRIFICANTE
ENERGINA

GO 2.3.40

LUSTRA-MOVEIS SHELL

Um polidor de moveis que reune todas as qualidades porque:
— Não é preciso agitar.
— Limpa antes de produzir o brilho.
— Lustra immediatamente as superficies ja limpas.
— Secca rapidamente e não attrae a poeira.
— Protege o verniz, o lacque e o esmalte, augmentando a sua resistencia á acção do tempo.

O uso do Lustra-Moveis SHELL não se restringe aos mobiliarios. E' ainda indicado para limpar e polir as carrosserias de automoveis, metaes esmaltados, archivos e mesas de aço pintados a "duco" etc.

COMMERCIO

MERCADOS

CAMBIO

O mercado de cambio abriu hontem, com o Banco do Brasil, sacando a moeda londrina a .. .. 77$560 e a 81$100 e a yankee a .. 19$810 e a 20$700 e comprava a 76$570 e a 79$100 e a 19$680 e a 20$200 no cambio livre e livre especial, respectivamente.

Assim ficou, no primeiro fechamento.

Reabriu, com o Banco do Brasil, vendendo a libra a 77$170 e o peso-argentino a 4$670.

Aquelle banco comprava a libra a 63$780 e a 75$780 a 90 dias: a 64$260 e a 76$180 á vista e a 64$340 e a 76$260 por cabo no cambio livre e livre especial, respectivamente.

O Banco do Brasil, operava para repasse a 64$500 sobre Londres, no cambio official e vendia a 80$700 e comprava a 78$9700, no livre especial, respectivamente.

Fechou, com o Banco do Brasil, vendendo a libra a 77$310 e a 80$900 e comprando a 76$330 e a 78$900 no cambio livre e livre especial, respectivamente.

O BANCO DO BRASIL AFFIXOU AS SEGUINTES TAXAS PARA VENDAS DE SUAS COBRANÇAS — COBRANÇAS DE OUTROS BANCOS QUOTAS E REMESSAS PARA IMPORTAÇÃO

(A' vista: — Libra, 77$560 e 77$310; dollar, 19$810; lira, ... 1$000; franco, $440; escudo, ... $730; florim, 10$530; franco suisso, 4$445; belga, 3$355; peso-argentino, 4$660 a 4$680; uruguay, 7$780 a 7$790; chileno, .. $666 e corôa sueca, 4$730.

O BANCO DO BRASIL DECLAROU COMPRAR NO CAMBIO LIVRE AS SEGUINTES TAXAS

A' 90 dias: — Libra, 76$170 e 75$030 e dollar, 19$630.
A' vista: — Libra, 76$570 e 76$330 e dollar, 19$680.
Por cabo: — Libra, 76$650 e 76$410 e dollar, 19$700.

O BANCO DO BRASIL AFFIXOU AS SEGUINTES TAXAS PARA COMPRA NO CAMBIO OFFICIAL

A' 90 dias: — Libra, 64$000 a 63$890 e dollar, 16$460.
A' vista: — Libra, 64$590 e 64$300 e dollar, 16$500.
Por cabo: — Libra, 64$670 e 64$470 e dollar, 16$520.
Repasse aos bancos: — Libra, 64$830 e 64$620 e dollar, 16$560.

OURO FINO

O Banco do Brasil comprava a gramma de ouro fino na base de 1.000 1.000 em barra ou amoedado ao preço de 24$000.

CAMBIO NO EXTERIOR

Abertura e fechamento de Londres, sobre Nova York, 4.02.50
Abertura de Nova York, sobre e 4.03.50.
Abertura de Nova York, sobre Londres, 3.91.1|2.

MOEDAS DE OURO

Libra, 175$700; dollar, 36$100; franco, 7$000 e franso suiso, .. 7$000.

N. B. — As moedas acima estão sujeitas aos desgastes.

TITULOS

Os negocios realizados hontem, no mercado de titulos que esteve bastante activo, foram mais animados, como se vê a seguir:

VENDAS REALIZADAS HONTEM

Apolices geraes:

55 Unif. 5% 802$; 14 D. Em. 5%, nom. 805$; 1 idem port. .. 826$; 10 idem 828$; 50 idem, cautelas 805$; 31 Reajustamento 5% 853$; 284 idem 854$; 2 idem 855$; 7 idem cautelas 848$; 2 idem de 500$0 415$; 150 O. The. 7% (1932) 1:068$; 30 idem 1939 1:010$000.

Municipaes:

219 Emp. de 1931, port. 192$5; 1 idem 193$; 41 Pref. de Bello Horizonte 7% 830$000.

Estaduaes:

60 Minas 1:000$ 5%. nom. .. 632$; 16 idem port. 638$; 90 idem 7% cautelas 858$; 66 idem 200$ 5% (1934) 1.ª serie 145$5; 1.010 idem 146$; 300 idem da 3.ª serie 0% 173$; 12 idem da 3.ª serie 7% 164$500; 50 idem 165$; 11 idem evjuros 157$500; 1 Pernambuco 5% 80$; 1 S. Paulo 5% 196$; 5 idem 197$; 90 idem 8% Unif. 1:036$000.

Acções de Bancos

15 Commercio 290$; 110 Portuguez do Brasil, nom. 171$000.

Acções de Companhias:

160 Docas de Santos, nom. ... 215$; 45 idem 220$; 43 idem, port. 250$; 250 Belgo Mineira (novas) 366$000.

Debentures:

15 Cia. Docas de antos .. . 188$000.

CAFE'

TYPO 7 — 15$400

O mercado de café disponivel regulou hontem, calmo e com os preços inalterados.

Os possuidores declararam cotar o typo 7 ao preço de 15$400 por 10 kilos, na taboa e as vendas orçaram em 650 saccas, contra 5.001 ditas, anteriores.

Fechou calmo.

COTAÇÕES POR 10 KILOS

Typo 3, 17$400; typo 4, 16$900; typo 5, 16$400; typo 6, 15$900; typo 7, 15$400; typo 8, 14$900.

Pauta mensal:
Estado de Minas:
Café commum, 1$600; café fino, 2$000.
Pauta semanal:
Estado do Rio:
Café commum, 1$680.

MOVIMENTO ESTATISTICO

Entradas, 5.381. Embarques, ... 22.302. Consumo local, 1.000. Café doado, 40. Stock, 557.515 saccas.

ASSUCAR

Funccionou hontem, esse mercado firme, com negocios pequenos e cotações inalteradas.

MOVIMENTO ESTATISTICO

Entradas, 15.326. Saidas, 4.060. Stock, 48.215 saccos.

COTAÇÕES POR 10 KILOS

Branco crystal, nominal. Demerara, 50$ a 51$. Mascavinho, não ha. Mascavo, 17$ a 20$000.

ALGODÃO

O mercado de algodão funccionou hontem, calmo, com as cotações inalteradas e exportações regulares.

MOVIMENTO ESTATISTICO

Entradas, nada. Saidas, 350. Stock, 6.857 fardos.

COTAÇÕES POR 10 KILOS

Seridó: Typo 3, 51$ a 52$000; typo 4, 50$000 a 51$000.
Sertões: typo 3, 49$ a 50$000; typo 5, 47$000 a 48$000.
Ceará: Typo 3, nominal; typo 5, 46$ a 47$000. Mattas e Paulistas: Typo 3 e 5, nominal.

Movimento Maritimo

ESPERADOS

N. York e esc., "Cantuaria"	6
B. Aires e esc., "Uruguay"	6
N. York e esc., "Argentina"	6
P. Alegre, "Farapo"	5
P. Alegre, Caxambu'"	7

A SAIR

B. Aires e esc., "D. de Caxias"	6
P. Alegre e esc., "Itaquatiá"	6
P. Alegre e esc., "Guaratan"	6
P. Alegre e esc., "Chuy"	6
N. York e esc. Uruguay"	6
P. Alegre, "Itapé"	5
P. Alegre, "Ararangua".	6
Imbituba, "Bocaina"	6
P. Alegre e esc., "Araponga"	6
S. Francisco e esc., "Alayde"	6

Serviço Aereo

ESPERADOS

B. Horizonte — Panair	6
P. Alegre — Panair	6
Uberaba — Panair	7
E. Unidos — P. Am. Airways	7

A SAIR

P. Alegre e B. Aires — Condor	6
P. Alegre, B. Aires e Santiago — Air France	6
Recife e Fortaleza — Condor	6
B. Horizonte — Panair	6

Musica

OS BALLETS RUSSOS DE MONTECARLO NA TEMPORADA OFFICIAL DE 1940

Está annunciada para este anno a mais sensacional temporada de bailados dos ultimos vinte annos: virá ao Rio a grande "Companhia dos Ballets Russos de Montecarlo", actualmente actuando no "Metropolitan", de Nova York.

A Companhia é formada por cerca de setenta pessoas, entre as quaes figuram os bailarinos e bailarinas mais famosos do momento e seu director é Leonide Massine, a maior autoridade mundial da choreographia moderna, que já veiu uma vez ao Rio, ha muitos annos, como director da Companhia de Ballets de Anna Pavlova e director da orchestra é o maestro Efrem Kurtz.

Este famoso conjunto chegará ao Rio, directamente de Nova York, em meiados de maio, com todo seu enorme material de scenarios, devidos ao pincel de celebres scenographicos, de luxuosissimos vestuarios e adereços, tendo um repertorio de cerca de trinta ballets que lhe permittem dar oito espectaculos completos differentes.

CONSERVATORIO BRASILEIRO DE MUSICA

Acham-se abertas, na Secretaria do Conservatorio, as inscripções para exames de 2ª época e de admissão aos diversos cursos theoricos e instrumentaes.

As provas serão iniciadas a partir do dia 11 do corrente. Os alumnos do Conservatorio poderão renovar as matriculas durante todo o mez de março.

Approvadas as propostas de admissão

O chefe do governo approvou a proposta de admissão dos professores e assistentes das diversas cadeiras da Escola Nacional de Educação Physica e Desportos, feita pelo Ministerio da Educação e de accordo com o parecer do D.A.S.P.

DR. NEWTON MOTTA

(Cirurgião do Hospital S. Francisco e da Caixa da City, ex-Chefe dos Serviços de Gynecologia e Obstetricia da Beneficencia Hespanhola) — Operações — Doenças de Senhoras — Partos. — Consultorio: Rua do Ouvidor, 164-1º, sala 4. Terças, quintas e sabbados — 2 1|2 ás 4 — Attende chamados — Tel.: 38-6502.

Pagamentos no Ministerio da da Agricultura

Serão pagas hoje, 6 de março pela Thesouraria do Ministerio da Agricultura, as seguintes folhas relativas ao mez de fevereiro do corrente anno:

Sexto dia — Pessoal extranumerario:

023 — D. N. P. V. — Nucleo Colonial de São Bento (D. T. C.)

107 — D. N. P. V. — Nucleo Colonial de São Bento (D. T. C.)

302 — D. N. P. V. — Nucleo Colonial de São Bento (D. T. C.)

204 — D. N. P. V. — Fazenda Nossa Senhora das Dores (D. T. C.)

306 — D. N. P. V. — Secção de Engenaria (D. T.C.)

041 — D. N. P. V. — Estação de Investigações Phyto-Sanitarias em São Bento (D. D. S. V.)

118 — D. N. P. V. — Estação de Investigações Phyto-Sanitarias em São Bento (D. D. S. V.)

ANTIGRIPAL MARQUES

Patente n. 140

(Modelo Industrial)

Momsen & Harris, Agente Official da Propriedade Industrial, estabelecida á praça Mauá, n. 7, 18º, nesta cidade, encarrega-se de promover o emprego de **"Novo feitio, fórma ou configuração do rasto de um aro elastico para rodas de vehiculos"**, privilegiado pela patente, supra exarada, de propriedade da **Dunlop Rubber Co. Ltd.**

Reabertura dos cursos

INAUGURARAM-SE AS AULAS DA FACULDADE DE DIREITO DO RIO DE JANEIRO

Com a presença de todo o corpo discente e numerosa assistencia, reabriram-se hontem, á tarde, as aulas da Faculdade de Direito do Rio de Janeiro.

A cerimonia começou por um pequeno discurso do director daquelle estabelecimento, dr. José Pereira Lyra, findo o qual teve a palavra o desembargador A. Saboia Lima, que pronunciou a "Oração da Sapiencia", sobre o thema "O Individuo e o Estado". A palestra do illustre professor poz em destaque a influencia decisiva das Escolas de Direito no preparo juridico das nossas gerações e como factor principal para o estudo e solução dos problemas nacionaes. Focaliza a acção perniciosa das dictaduras como destruidoras da personalidade humana e aprecia a funcção das democracias apoiadas no suffragio popular. Terminou o prof. Saboia Lima concitando a mocidade a trabalhar pelo Brasil, confiando nos seus grandes destinos.

Achavam-se presentes á cerimonia os professores Mattos Peixoto, Moniz Sodré, Oscar Tenorio, Ary Franco, Carneiro Ribeiro, Carlos Xavier, Vasco Lacerda da Gama, Odilon de Andrade, Helio Gomes, Roberto Piragibe, Adamastor Lima, Sady Gusmão, o inspector federal Tavares de Lyra Filho e os srs. Carlos Medeiros, do gabinete do ministro da Justiça, Francisco de Paula Baldessarini, Waldemar Moreira, Renato Travasoss, Barbosa de Rezende e muitas outras pessoas de destaque.

CAFÉ PAULISTA
SUAVE MISTURA DE CAFÉS FINOS
Marca Registrada sob N. 20.505
PREPARADO PELA FIRMA SOARES PINHEIRO & CIA.
Torrefação e Moagem: RUA DA CONSTITUIÇÃO, 23-A

Rival Theatro

AMANHÃ — Ás 20,30 e 22 horas
LUIS IGLESIAS APRESENTA
"FEIA !"
Sainete de P. Magalhães com Eva Todor, Sonia Oiticica, Heloisa Helena e outros artistas
NOS INTERVALLOS:
Heloisa Helena, Orchestra Typica e Ostronoff
POLTRONAS . . . . 4$400
DE SEXTA-FEIRA EM DIANTE:
SESSÕES VERMOUTH ÁS 17 HORAS

NO MUNDO DO CINEMA

Assista "Esposas Ciumentas" 6.ª feira, no S. Luiz

Uma scena de "Esposas Ciumentas"

A senhora é casada?... Tem ciumes de seu esposo?... Tenha ou não... não deixe de assistir "Esposas Ciumentas", ao comedia que desvenda innumeros segredos!

Madame sabe o que é que a "secretaria" de seu esposo... tem... e que a senhora... não tem?... Pois bem, novamente, aconselho-a que veja a pellicula que a 20th. Century-Fox offerecerá ao publico brasileiro, na téla do majestoso São Luiz!

Sexta-feira — todos ao São Luiz!

"MULHER FATAL"

Michele Morgan numa scena do film "Mulher Fatal" que o Plaza estreará na segunda-feira proxima.

Michele Morgan tem no film "Mulher Fatal" o seu pedestal de gloria... Irá desta vez contracenar com um dos maiores caracteristicos da téla mundial, esse immenso Raimu, immenso em physico e em talento... Destacar-se ao lado de Raimu é dar provas de um talento excepcional, porque Raimu sabe como ninguem, monopolizar num film a attenção do publico...

"Mulher Fatal", é o film francez que a Art-Film apresentará no Plaza na segunda-feira proxima...

Mickey Rooney, no "Metro", sexta-feira, em "Andy Hardy é o Tal"

Em "Andy Hardy é o Tal", Mickey Rooney está mais Don Juan do que em todos os seus films anteriores, imaginem!

"O melhor film da Familia Hardy até hoje", disseram unanimemente, os criticos americanos, referindo-se a "Andy Hardy é o Tal", que será o festivo cartaz já depois de amanhã.

Mais do que nos seis anteriores films da encantadora Familia do Juiz Lewis Stone, "Andy Hardy é o Tal", focaliza a figura azougada de Andy Hardy dos seus problemas sentimentaes.

Além do seu amor por Polly Benedict, que Ann Rutherford vive sempre nos films da familia querida de todos, Mickey Rooney tem agora o problema de uma seríssima paixão por uma professora de arte dramatica, figura que a linda Helen Gilbert interpreta.

* * *

Libertad Lamarque, terminou mais um grande film

A Argentina Sono Film extendeu o seu contrato até dezembro de 1941. E assim todos os films não apenas artisticos mas modernos, posteriores a 1938, de Libertad, são distribuidos aqui no Brasil pela Cinesul.

Agora mesmo acaba a Argentina Sono Film de terminar a filmagem de mais um trabalho seu: "La casa del recuerdo", que será lançado no Cine Monumental de Buenos Aires, no proximo dia 20, do mez de março em curso. Ahi é a esplendida artista mais uma vez dirigida por Luiz Saslavsky que a dirigiu tambem em "Porta fechada". "La casa del recuerdo" virá immediatamente para o Brasil, a cargo da Cinesul.

"Eu Soube Amar", dia 15, no São Luiz

A novella, escripta por uma mulher, obteve o Premio Pulitzer, antes de ser comprada pela Warner. Diante da personagem romantica e sonhadora de Bette Davis, levanta-se em magnifico contraste, a figura de Miriam Hopkins, no papel da fria e interesseira Délia Lowell, prima de Charlotte. Entre as duas é travada uma luta de inveja, de despeito, devida ao facto do commum amor, que as unia a Clem Spender, desempenhado por George Brent.

Mas, junto desse trio de notabilidade, surge essa revelação sensacional: Jane Bryan, uma pequena que será, um dia, uma outra Bette Davis, recolhedora de grandes premios.

Além delles, surgem ainda Louise Fazenda, James Stephenson, Jerome Cowan, Donald Crisp.

* * *

A rival de Deanna Durbin

Os fans de Deanna Durbin em breve vão ter opportunidade de constatar que esta querida estrella vai ter que repartir os corações de seus fans com Gloria Jean, a nova descoberta de Joe Pasternak e que em breve veremos em "Traquina Querida".

* * *

Colossal! o programma de 2.ª feira no Cine Rio!

Um programma de arromba, como se costuma dizer: o de segunda-feira proxima do Cine Rio. Algo de sensacional para os frequentadores do popular cinema.

Em primeiro logar o film "Oitava Esposa de Barba Azul", com Gary Cooper e a linda e maliciosa Claudette Colbert. Um film cheio de situações graciosas e de muito espirito. Um desfile de quadros agradaveis que divertem o espectador pelas situações que apresentam... Como se não bastasse, temos ainda "Popeye" em "Ali Baba e os 40 ladrões".

E mais ainda o film "Terra Prohibida" com Norma Berry Jor.

* * *

"Guerra nas Sombras"

De todas as guerras, a mais sinistra e perigosa é aquella que se desenvolve nos gabinetes secretos das organizações de espionagem, como cerebro e nervo da verdadeira que se desencadeia no "front" das batalhas.

Da primeira depende o triumpho da segunda. Sem aquella esta não teria os seus heróes e grandes commandantes. Tudo depende dos conciliabulos.

Eis ahi a ambiencia em que eiras que o genio do espião concebe e realiza para alimentar a guerra de verdade, destruindo os planos inimigos e pondo em pratica novos processos que lhes assegure o triumpho.

Eis ahi a ambiencia em que se agita as personagens de "Guerras nas Sombras", sugestivo, film da Cine Alliança que, na proxima segunda-feira o Broadway apresentará. Interpretado por Camilla Horn, Olga Tschechowa e Albert Scoenhals.

* * *

A sensação que se approxima

A sensação que se approxima é bem essa que nos dará o Broadway Programma, ainda este mez, apresentando o seu primeiro grande film na temporada deste anno, com a pellicula franceza "Ultimatum".

Com a interpretação de Eric Von Stroheim, considerada a maior criação de sua carreira artistica, no lado de Dita Parlo, Bernard Lancret e Abel Jacquim. Trata-se de um film de real merito, numa revivescencia historica, animada por um romance de grande emoção.

Srs. Adolph Zukor e John W. Hicks Jr.

John W. Higks Jr.

Pelo "Uruguay", que deixa hoje o nosso porto, regressam aos Estados Unidos os srs. Adolph Zukor, fundador da Paramount, e John W. Hicks Jr., vice-presidente desta poderosa productora de films.

Os dois destacados vultos do mundo do cinema voltam deveras encantados com a nossa hospitalidade e tambem surpresos com o vertiginoso surto de progresso que se observa em todos os sectores das actividades de nosso paiz.

Ao embarque dos srs. Zukor e Hicks, que está marcado para a tarde de hoje, comparecerão por certo as figuras mais destacadas da nossa colonia cinematographica.

* * *

"O Corcunda de Notre Dame"

Charles Laughton em "O Corcunda de Notre Dame"

"O Corcunda de Notre Dame", obra prima de Victor Hugo, é bastante conhecido do nosso publico, pois não só o livro tem tido grande divulgação entre nós, como tambem já vieram de Hollywood duas versões da famosa obra. Charles Laughton, Maureen O'Hara, Edmond O'Brien, Sir Cedric Hardwicke, Thomas Mitchell e mais de quatro mil extras "vivem" essa pellicula extraordinaria num ambiente assombrosamente identico ao que nos conta a historia. A famosa Cathedral de Notre Dame, o Pateo dos Milagres, a Côrte Suprema, as ruas estreitas, as casas de pedras amontoadas umas sobre as outras tudo emfim está fielmente reproduzido nessa pellicula que William Dieterle dirigiu e que o Palacio Theatro exhibirá a partir do proximo dia 18.

ANTIGRIPAL MARQUES

ESCRIPTORIO DE ADVOCACIA

Civil, Commercial e Criminal. — Questões Administrativas e Fiscaes — Contratos e Distractos Commerciaes — Defesa em todas as Repartições Federaes e Municipaes — Representantes nos Estados.

DRS. HEIDER VILLARES SUCENA, J. ARAUJO VILLELA e PAULO FARIA DE MENDONÇA.

Rua do Ouvidor n. 183 — 2º andar — Sala 204. — Tel.: 42-7802

SOCIAES

CARNET

A bordo do "Argentina" regressará amanhã, para Assumpção, via Buenos Aires, o sr. dr. Antonio Ferreira Braga, conselheiro da Legação do Brasil no Paraguay e que viera a esta capital em gozo de ferias regulamentares.

—— A segunda reunião social do Fluminense F. C., neste mez, será uma festa-dansante no proximo dia 14, das 21 horas em diante, com varias surpresas.

—— A familia tijucana, aproveitando a passagem da data natalicia do presidente do Tijuca Tennis Club, dr. Heitor Beltrão, prestar-lhe-á, no dia 8 do corrente, significativas homenagens.

A's 7 horas será rezada solennemente, na matriz dos S. S. Corações, na rua Conde de Bomfim, a missa que, em acção de graças, mandará celebrar os amigos desse homem de letras a cujo dynamismo o Tijuca T. Club deve a situação de realce que desfruta nesta cidade. A's 8 horas, na séde do club, o dr. Heitor Beltrão e a sua esposa que tambem completa mais um anniversario, serão cumprimentados por todos os tijucanos.

—— Promovido pelo Club dos Contadores será realizado hoje, no Casino Balneario da Urca, ás 20 horas, um jantar-dansante, offerecido aos socios e suas familias.

—— Em Petropolis, no proximo sabbado, será realizada nos salões do palacete da sra. E. L. Londsberg, presidente do Comité Petropolitano de Soccorro ás Victimas da Guerra na Polonia, a festa em beneficio das casas de caridade e victimas da guerra.

Essa festa terá a collaboração de artistas de renome, como Dóra Kaline, declamadora que ha pouco chegou ao Brasil, Madeleine Rosay, bailarina do Municipal e Candido Botelho.

—— O Club de São Christovão offerecerá no proximo domingo, 10, das 21 á 1 hora, em sua sede social, uma reunião dansante aos seus associados, com o concurso de animada jazz-band. Traje de passeio para cavalheiros e damas, sendo exigido todavia para estas o uso do chapéu.

—— Acha-se nesta capital a sra. Adelaide Baptista Luzardo, esposa do sr. Baptista Luzardo, embaixador do Brasil no Uruguay. A embaixatriz Baptista Luzardo veiu em companhia de seu filho.

—— Serão rezadas hoje, as seguintes missas, por alma de: Almerio Pinto de Albuquerque, ás 9 horas, na igreja de S. Francisco de Paula; Carolina Genoveva de Almeida, ás 10 horas, na igreja da Bôa Morte; Anselmo Muto, ás 9,30 horas, na igreja de São Francisco de Paula; José Eugenio de Paiva Azevedo, ás 10 horas, na igreja de São Francisco de Paula; Celeste de Sá Carvalho, ás 9,30 horas, na igreja da Bôa Morte; e coronel Antonio José Alvares da Fonseca Junior, ás 11 horas, na igreja de São Francisco de Paula.

ANNIVERSARIOS

Fazem annos hoje: os srs. tenente-coronel Rozendro de Freitas Marinho, major Iodargiro Martins de Oliveira, major Julio Agostini, dr. José Seabra, Virgilio Marcondes de Almeida, dr. Thiers Cardoso, ex-deputado federal pelo Estado do Rio e conceituado advogado nos auditorios de Campos, dr. Porto d'Ave, José Monteiro de Rezende. Senhorinhas: Esther Dias de Barros e Abigail Ferreira Barcellos. Senhoras: Mello de Carvalho e Maria Bezerra da Silva.

NASCIMENTOS

Está em festa o lar do casal: tenente Altino Cunha-Maria Emilia Souza Aguiar Cunha, com o nascimento de um menino que receberá o nome de Paulo Guilherme.

VIAJANTES

Pelo avião "Electra" da linha mineira da Panair do Brasil, viajaram hontem, do Rio de Janeiro para Bello Horizonte: Carlos dos Santos Costa, sra. Clarice Giffoni, sra. Julia Vasconcellos, Forrest H. Farmer, Hans Stephen Blum, Felicissimo da Cruz Fernandes e sra. Cacilda Fernandes; e de Bello Horizonte para o Rio de Janeiro: srnha. Else Horta Pereira, sra. Jandyra Moreira, Antonio Moreira Netto, dr. Arthur George Lambert, dr. Olidio de Abreu, dr. Arthur Britto, Alberto Castilho, dr. Alfredo Castilho, srnha. Edith Castilho, sra. Marina Castilho e sra. Maria Castilho.

— Pelo avião "Cassiopée", da "Air France", seguiram esta manhã com destino a Buenos Aires os srs. D. Banks, consul da Bolivia na California, E. Billing, sra. Rachel Lipman e srnha Carmen Reyes Horta.

THEATRO

Aracy Cortes em "Musica Maestro", no Recreio

Se Aracy Côrtes já não fosse a incomparavel estrella de revista que é, conhecida de todo o Brasil e nas platéas européas e sul-americanas, a sua actuação na revista de Victor Costa e Floriano Faissal seria o bastante para consagral-a.

Os seus numeros, sensacionaes, bonitos e deliciosos deleitam o espirito e alegram todos os que vão ao querido theatro da rua Pedro I, ver o que ella faz em todas as scenas, quasi de "Musica, Maestro!". "Como nasce o samba", é uma verdadeira criação que vem mais uma vez celebrizar Ary Barroso; aquella deliciosa canção franceza é um encanto de arte e delicadeza que só ella, no Brasil poderia interpretar; e finalmente aquelle estupendo dueto que ella canta com Pedro Celestino, uma linda canção de Alexandre Lara, "Agora seremos felizes", completam o quadro do successo notavel que vem alcançando o mais sensacional cartaz do anno.

Sabbado, ás 16 horas, mais uma matinée da mocidade.

* * *

"FEIA" NO RIVAL

Finalmente amanhã, ás 20.30 horas, a Cia. de Comedias e Sainetes inaugurará sua temporada no Rival, satisfazendo assim a grande anciedade do publico. Luiz Iglezias apresentará a peça "Feia", escripta especialmente por Paulo Magalhães para o magnifico elenco da Companhia.

Os principaes papeis feminino estão entregues a tres encantadoras figuras que a platéa tem applaudido já em varias occasiões pelo seu real valor artistico. São, Eva Todor representando a moça moderna, falando em gyria, conhecedora de todos os termos de calão; Heloisa Helena, gran-fina, futil, pedante, cheia de phrases estrangeiras que emprega a cada momento, e Sonia Oiticica o "pivot" do enredo, a feia, feita physicamente, mas que possue uma alma bella, sempre prompta a perdoar, cheia de ternura e carinho.

A REABERTURA DO TABARIS

Duque e De Chocolat foram felizes com o assumpto que escolheram para a peça que inaugurará a nova phase da Casa do Caboclo. Escrevendo a A Volta dos Caboclos" é como que annunciassem a reabertura do theatro regional que tanto successo obteve durante quatro annos. A peça de Duque e De Chocolat é uma historia bonita, bem constada, cheia do perfume do sertão e de simplicidade que logo tomará conta da platéa se impondo definitivamente.

* * *

"MARIA CACHUCHA", A 1ª VESPERAL DAS MOÇAS

Hoje, nas duas sessões habituaes, ás 20 e 22 horas, Procopio apresentará novamente a triumphal comedia do autor sempre feliz de "Deus lhe pague".

* * *

O COMMENTARIO DA NOITE

— Procopio vae optimo no "São Francisco de Assis", dizia o Rubem Gil hontem para um amigo na Cinelandia.

— Coitado, elle foi operado de que? Qual o numero do quarto delle?

QUER UM LIVRO DE GRAÇA?

Mande nome, endereço, para EDITORIAL CALVINO LIMITADA, rua São Bento, n. 26 - Rio, e 1$800 em sellos, que receberá sob registo um livro gratuitamente como brinde-propaganda. Informe assumpto que prefere.

DR. EDMUNDO HAAS

Director da Casa de Saude Dr. Abilio — Neuro-Psychiatra — Estudos Nervosos — 7 SETEMBRO, 94-3º andar — 22-8303. Cons.

Aos maiores de 40 annos!

A defeituosa alimentação e o alcool, alem de outros factores, exercem influencia profundamente nociva sobre o coração, arterias e veias, determinando angustias, falta de ar, palpitações, inchações, dôres, etc. Para evitar que o coração, arterias e veias soffram prejudicando o organismo em geral, numerosos medicos recommendam o uso do ATEROSANOL, excellente preparado, sob forma liquida, via bucal.

CARTAZ DO DIA

São Luiz — "A Lei da Fronteira" (Fox Film) com Randolph Scott. — Horario: 2 — 3.40 — 5.20 — 7.00 — 8.40 e 10.20 horas.

Plaza — "Camararas" (Art Film) com Viviane Romance e Jean Gabin. — Horario: 2 — 4 — 6 — 8 e 10 horas.

Metro — "Chamem o Dr. Kildare" (Metro Goldwyn) com Lew Ayres — Horario: 1|2 dia — 2 — 4 — 6 — 8 e 10 horas.

Palacio — "Robin Hood" (Warner) com Errol Flynn. — Horario: 2 — 4 — 6 — 8 e 10 horas.

Odeon — "Canção da Terra" (Alliança) com Elsa Rumina. — Horario: 2 — 4 — 6 — 8 e 10 horas.

Imperio — "A Morte me Persegue" (Warner) com James Cagney e George Raft. Horario: 2 — 3.40 — 5.20 — 7.00 — 8.40 e 10.20 horas.

Gloria — "O Prisioneiro de Zenda" (United) com Ronald Colman — Horario: 2 — 4 — 6 — 8 e 10 horas.

Pathé Palacio — "Camaradas" (Art Film) Viviane Romance e Jean Gabin. — Horario: 2 — 4 — 6 — 8 e 10 horas.

Rex — "O Principe e o Mendigo" (Warner) com Errol Flynn. — Horario: 2 — 4 — 6 — 8 e 10 horas.

Broadway — "Escravos do Desejo" (R. K. O.) com Bette Davis — Horario: 2 — 3.40 — 5.20 — 7.00 — 8.40 e 10.20 horas.

Cinac Trianon — Jornaes, Imprensa Animada Cineac e Desenhos de Walt Disney.

Rio — "Por Detraz da Cortina do Cairo" (film syrio) com Raga Abdou.

CENTRO

Eldorado — "Anjos de Cara Limpa" e "Carnaval na Neve".

Parisiense — "Cysne Negro" e "Na Paria do Paraiso".

Opera — "A Virgem Louca" e "A Casa do Jornaleiro".

Metropole — "O Conde de Monte Christo" e "Campeão Gozado".

Pathé — "O Terror dos Maridos".

Popular — "Mulher Prohibida", "A Volta de Jimmy Valente" e "Rumo ao Rio Grande".

Primor — "Canção do Amor" e "Policia Especial".

Floriano — "Alerta no Mediterraneo" e "Entre o Amor e a Vida".

Paris — "Quem é mais Feliz do que Eu?" e "Correio do Oeste".

São José — "A Morte me Persegue".

Iris — "Terra Abençoada" e "Paau Gesto".

Ideal — "Patrulha Perdida" e "A Fuga".

Mem de Sá — "Demonios sobre Rodas" e "A Perseguida".

Lapa — "Inimigos da Paz" e "Terra Prohibida".

BAIRROS

Polytheama — "A Volta do Santo" e "Tudo a Prestação".

Guanabara — "Comedia dos Accusados" e "Penhor da Honra".

Roxi — "Campeão Gozado".

Pirajá — "A Volta do Santo".

Ipanema — "O Casamento de Bulldog Drummond" e "Nasci para Dansar".

Ritz — "Fizeram-na Espiã". e "O Grande Rodeio".

Varieté — "Veneno" e Sateador da Serra".

Americano — "Charlie Chan no Rheno" e "Ao Romper da Aurora".

Rio Branco — "Sua Excia. o Ministro" e "Segredos da Justiça".

Centenario — "Filhas Corajosas" e "Dentro da Lei".

Bandeira — "Laranja da China" e "Avante Boiadeiros".

Avenida — "Berço de Estrellas".

America — "Terra Abençoada".

Appolo — "Carnaval na Neve".

São Christovão — "A Vida de Carlos Gardel" e "Nancy, a Reporter".

Jovial — "Mr. Moto em Férias" e "Olympiadas".

Tijuca — "Hotel para Mulheres" e "Forasteiro Destemido".

Villa Isabel — "Entre o Amor e a Vida" e "Charlie Chan no Rheno".

Velo — "Nancy desvenda um Crime" e "Pirataria do Ouro".

Edison — "Esposa só no Nome" e "Nancy, a Reporter".

Helios — "O Casamento de Bulldog Drummond" e "A Fuga".

Grajahu' — "Mascara de Ferro".

Haddock Lobo — "A Grande Estrella" e "Correio do Oste".

Maracanã — "Caviar para Sua Excia." e Melodia da Broadway".

Fluminense — "Expresso do Exilio" e "Demonio sobre Rodas".

SUBURBIOS (Central)

Mascotte — "Cysne Branco" e "Escola Dramatica".

Meyer — "Aldeia da Roupa Branca" e "A convidada n. 13".

Para Todos — "Duvidas de um Coração" e "Recomeça a Vida".

Beija-Flor — "Mascara de Ferro" e "A Pomba e o Milhafre".

Quintino — "Garota Endiabrada" e "O Thesouro de Bulldog Drummond".

Piedade — "Ilha dos Renegados" e "Uma Loura de Premio".

Colyseu — "Noite de Peccado" e "O Braço da Lei".

Alpha — "Honra de Presidiario e "Ao Norte de Yuokon".

Modelo — "Hotel para Mulheres" e "Explorando o Crime".

Madureira — "Caviar para Sua Excia." e "Dupla Conspiração".

Moderno — "Mocidade Olympica" e "Tudo a Prestação".

Realengo — "Difficil de Apanhar" e "Fizeram-na Espiã".

Imperial — "Pygmalião" e "Sangue Irlandez".

Campo Grande — "O Grande Motim" e "Galopando para a Justiça".

SUBURBIOS (Leopoldina)

Rosario — "O Terror dos Maridos" e "A Mulher que não se deve Amar".

Ramos — "Garoto das Ruas" e "Sombra do Passado".

Paraiso — "A Vida é Assim" e "Aventura Cavalheiresca".

Oriente — "Andy Hardy Cow-Boy".

Penha — "Terror dos Maridos" e "A Ultima Fronteira".

Santa Cecilia — "Paixões em Conflicto" e "Miss Arranja Tudo".

Braz de Pinna — "Mulheres que o Vento Leva" e "Terra de Valente".

Teatro RECREIO

HOJE

às 20 e 22 horas

O grande successo theatral da actualidade

Grande orchestra de 20 professores animada por Vicente La Falce

30 Girls sob a direcção de DELF

Montagem deslumbrante

(Improprio para menores)

TURF

ÁS QUARTAS

As corridas que nós vimos

Rara, rarissima mesma, é a reunião no Hippodromo Brasileiro na qual não se veja um animal, sempre de determinados tratadores ou pilotados por certos jockeys, apresentarem subitas melhoras de uma corrida para outra, transformando-o de apanhador de bonet em vencedor absoluto.

E, nessas melhoras incriveis, medeia, muitas vezes, o espaço curto de oito dias.

Outros, inversamente, correm menos do que delles se esperava.

Essa dualidade de performance é um mal chronico, um cancro difficil de ser estirpado.

Não ha punição exemplar da Commissão de Corridas que consiga modificar este estado de coisas. Essas melhoras subitas e esse decrescimo de producção de alguns animaes são facto quasi quotidianos e por mais que se escreva condemnando-os, é como se chamasse em pleno deserto, ou se falasse aos céos ou á lua.

Os fazedores de performances irregulares são como cogumelos: brotam á flor da terra, e não ha jardineiro audaz que consiga destruil-os.

Nas duas ultimas reuniões tivemos exemplos frisantes das affirmações acima expostas. No sabbado surpreenderam-nos as actuações de Marapiré, Forriel e Kilian, que nada vinham produzindo ultimamente e no meeting de domingo estranhamos as carreiras de Ita e de Mandarin, aquella melhorando e este diminuindo de producção.

Forriel, inscripto duas vezes na turma dos bacamartes, não conseguira fazer papel destacado.

Na confecção do programma da ultima sabbatina, a carreira destinada aos animaes sem victoria na Gavea não reuniu numero sufficiente de inscripções.

De accordo com as condições de chamada, os animaes nella alistados foram incorporados ao Premio "Imbetiba", sendo os cavallos com 50 kilos e as eguas com 48 kilos.

Nesse caso estava Forriel que, desta forma, viu-se obrigado a disputar uma prova reservada a animaes mais fortes daquella em que fôra chamado.

Muito justo que o publico o desprezasse nas apostas. Mas quem não o desprezou foram os seus responsaveis que jogando forte nos clandestinos abiscoitaram uma pequena fortuna, á custa naturalmente dos ingenuos frequentadores do elegante Hippodromo Brasileiro, que não percebendo a tramoia, procuraram as forças apparentes da carreira. E deste modo o Forriel, ganhando acabou sendo promovido a Sargento...

Mas, não foi só o Forriel que, nessa prova, produziu performance completamente opposta á anterior.

A Kilian tambem andou botando as manguinhas de fóra.

Chegando de São Paulo, ha coisa de um mez, a filha de Le Grand Condé, juntamente com o Mandão, foi enturmada a "la diable". Ainda não satisfeitos com isso, seus responsaveis aguardaram que ella descesse de turma para dar o "tiro".

Justamente no ultimo sabbado Kilian baixou para o Premio "Imbetiba" e... foi para o "pau". Mas teve a má sorte de encontrar pela frente um Forriel que tambem "indo", acabou relegando-a a um plano secundario. E o "tiro" saiu pela culatra...

No domingo, a Ita produziu uma carreira diametralmente opposta a anterior. Emquanto ha uma semana, na mesma turma (aliás, a sua turma) a filha de Conjurado terminava num commodo e alluciante decimo primeiro logar, só dominando Copa Roca, no ultimo domingo apresentou taes melhoras que as pernas lhe ajudaram a ganhar dos mesmissimos adversarios que, uma semana antes, a haviam antecedido no marcador.

Culpado quem? O tratador? O jockey? O responsavel?.

Diz-se que o seu jockey desta feita apostou 500$000 em suas patas. Diz-se...

Marapiré tambem melhorou algo. No dia 17 de fevereiro perdera para sua companheira Pojáquara e mais Don Carlito e Xaveco. E, entretanto, no ultimo sabbado não houve adversario que conseguisse supplantal-a.

Ainda bem que no dia da sua ultima derrota tivesse ganho a sua companheira Pojáquara, mas, mesmo assim, nesse dia uma dupla da "casa" não faria mal a ninguem...

Quanto a Mandarin, ainda não estamos refeitos da sua incrivel e má performance de domingo ultimo.

Raciocinemos: um cavallo que perde para Alco, como Mandarin, perdeu ha uma semana em 1.800 metros e lhe concede quatro kilos, na escalla de 56 para 52 kilos e no domingo seguinte a distancia baixa de 1.800 para 1.600 metros e desapparecem os quatro kilos de differença, indo Alco e Mandarin a peso igual, ambos com 56 kilos, era natural, nada mais logico, que Mandarin se não ganhasse de Alco, ao menos chegasse mais proximo.

Mas, o que assistimos? Um Mandarin differente, terminando numa feia bagagem, debaixo de uma surra medonha, pois o seu piloto, um jockey honesto, não esteve pelos autos e, mesmo sem poder obter uma collocação condigna, não trepidou em sovar a sua montada para demonstrar publicamente que não lhe cabia a culpa da feia bagagem do filho de Competin.

A quem cabia então a culpa? Evidentemente ao seu tratador.

E investigando a causa da performance de Mandarin, informaram-nos que o descendente de Rosa Nautica já se apresentara sentido mesmo antes de iniciada a prova.

Então, porque o seu tratador não apresentou o necessario e inevitavel forfait de Mandarin? Difficil resposta. Ainda nos vieram dizer que esse forfait ia ser apresentado mas que a Commissão de Corridas, não o aceitara para não enfraquecer a prova. Pura invencionice. Mentira, patranha, pois a Commissão de Corridas não foi ouvida nem cheirada nesse caso e, se soubesse que o cavallo Mandarin estava sentido, não teria permittido que elle corresse.

Punição nelle, senhores commissarios!

O cavallo Alco, pelo geito, parece que vae dar o que fazer aos Caaimbés, Maritains, Strauss, Simpaticos e outros.

O filho de Well Meant este anno já correu quatro vezes e em todas as quatro passeou na frente dos seus adversarios, vencendo sempre facil.

Um "crack" em perspectiva.

O "mestre" Molina vem de ser "cosinhado" pelo Leopoldo Benitez.

Este pilotando a potranca Pagã, e o bridão chileno montando o potro Aprikose empenharam-se numa luta titanica em toda a recta, na primeira carreira de domingo.

No meio do tiro direito Benitez, deixou que o seu collega saccasse a differença de cabeça e, tenteando a sua pilotada, guardou-lhe um tiquinho de energia para o final e lançando-a nos ultimos metros do prelio, num "rush" violento, veiu recuperando o terreno perdido, até se impor ao seu adversario por cabeça.

Que foi isso, "seu" Molina?

Outra victoria bonita foi a de Waldemiro Andrade no dorso de Albarran.

Emquanto Bailador, na vanguarda, resistia á tropelada de Sapateador, que vinha "manheirando", Waldemiro nos ultimos duzentos metros arremetteu com o seu pilotado e, em cima da meta, surpreendeu os seus adversarios.

Bonita victoria!

Jockey Club Brasileiro

PROGRAMMAS PARA AS REUNIÕES DE SABBADO E DOMINGO

Para as reuniões de sabbado e domingo proximos no Hippodromo Brasileiro foram, hontem, organizados os seguintes programmas:

SABBADO

1.ª carreira — Premio "Forriel" — 1.200 metros — 4:000$ — Viçosa 53 kilos; Limonada 53; Garço 55; Uyara 53 e Sunbean 53.

2.ª carreira — Premio "Obuz" — 1.500 metros — 4:000$000 — Xaveco 56 kilos; Tabefe 56; Marabout 56; Don Carlito 52; Igarité 50; Vix 50; Glorista 52 e Oceano 52.

3.ª carreira — Premio "Mignon" — 1.400 metros — 4:000$ — Xamete 55 kilos; Kilian 56; Laila 48; Resoluto 48; Madureira 48; Forriel 54; Ufal 48; Ibirá 53 e Rosilegio 50.

4.ª carreira — Premio "Xaveco" — 1.500 metros — 4:000$ — Raio do Luar 56 kilos; Decidido 50; Soissons 53; Ossilvio 48; Enio 52 e Chicote 53.

5.ª carreira — Premio Marapiré" — 1.600 metros — 4:000$ — Lilith 56 kilos; Candia 53; Jarandina 52; Faceta 52; Nenufar 48; Malacara 53 e Plumazo 51.

Premios do betting: "Mignon" — "Xaveco" — "Marapiré".

DOMINGO

1.ª carreira — Premio "Grumete" — 1.400 metros — 7:000$ — Mapurá 53 kilos — Italibre 55; Riqueza 53; Araporé 55; Maracá 53; Estopada 53; Aladn 53; Aprikose 55; Marauna 53; Irun 55 e Piracicabana 53.

2.ª carreira — Premio "Scandal" — 1.400 metros — 6:000$ — Angahy 55 kilos; Ascot 55; Kid Gallahad 55; Climene 53 e Berlim 55.

3.ª carreira — Premio "Pagã" —1.600 metros — 4:000$ — Aratañ 56 kilos; Mist 52; Urussanga 52; Uraquitan 48 e Ninita 55.

4.ª carreira — Premio "Caciula" — 1.600 metros — 4:000$ — Altona 50 kilos; Gagé 52; Sanguenol 51; Don Xiquote 56; Grumete 56 e Acaraú 52

5.ª carreira — Premio "Maroim" — 1.500 metros — 4:000$ — May Be 50 kilos; Obuz 56; Satania 54; Nuncio 56; Oiticoró 53; Abacaxi 55 e Valmy 56.

6.ª carreira — Premio Ita" — 1.500 metros — 4:000$ — Onyx 56 kilos; Tejo 50; Marapiré 50; Pégaso 56; Diamantina 50; Bill 49; Mignon 52; Imbetiba 50; Divertido 52; Lulú 52; Veronica 55 e Nababo 52.

7.ª carreira — Premio "Alco" — 1.600 metros — 4:000$000 — Umbarú 48 kilos; Mandarim 53; Az de Ouros 48; Dominó 56; Marabô 52; Brazador 50 e David 56.

8.ª carreira — Premio "Albarran" — 1.800 metros — Lobo 56 kilos; Poma Rosa 52; Sufrogio 50; Don Macon 55; Bomsuccesso 52 e Alco 53.

Premios do betting: "Ita" — "Alco" — "Albarran".

* * *

Resoluções da Commissão de Corridas

A Commissão de Corridas em sessão realizada hontem, tomou as seguintes resoluções:

a) — chamar a attenção dos tratadores dos annimaes Gran-Fina e Brailla, para o disposto no § unico do art. 141, do codigo de corridas;

b) — suspender por duas reuniões o jockey Raul Urbina, por infracção do art. 174, do codigo, no premio "Gagé", da reunião do dia 3;

c) — registrar o contrato feito pelos proprietarios Nelson e Roberto Seabra com o jockey Julio Canales;

d) — chamar hoje, ás 16 horas, á Secretaria os tratadores dos animaes Malacara e Chicote;

e) — ordenar o pagamento dos premios das reuniões de 24 e 25 de fevereiro ultimo.

Voltam a Competir os Azes da Natação Carioca

Hoje á noite terá inicio o XII Concurso Official, patrocinado pelo Club de Regatas Vasco da Gama

Hoje, ás 21 horas terá inicio, na piscina do Fluminense, o XII Concurso Official, promovido pela Liga de Natação do Rio de Janeiro, e patrocinado pelo C. R. Vasco da Gama.

A attracção maxima do interessante "meeting" natatorio, será, sem duvida, a disputa do Torneio Feminino, entre as equipes do C. R. Flamengo x Fluminense F. C., onde competirão "azes" já consagradas em anteriores temporadas, como Piedade Coutinho, Lygia Cordovil, Sevila Venancio e Geysa Formenti, da turma rubro-negra do revezamento e Herta Holzer e Cecilia Heilborn do tricolor.

Na prova dos 200 metros nado de peito Maria Lenk surge como favorita absoluta. A campeã mundial que representa as cores do C. R. Guanabara terá a secundal-a Helena Sampaio e Barbara Heliodora Carneiro de Mendonça, do Fluminense F. C.

OUTRAS PROVAS

Na outra prova do Torneio, 200 metros, nado de peito, Maria Lenk será a vencedora, secundando-a Helena Sampaio e Barbara Heliodora Carneiro de Mendonça, do Fluminense. O Flamengo não toma parte nesta prova.

A ultima prova é a turma de 3x100 metros, tres nados, na qual o Flamengo está representado por duas turmas, sendo a "A" constituida de Piedade Coutinho, Georgina Belem e Seyla Venancio, e a "B" por Edméa Silva, Ilse Lauermann e Lygia Cordovil. O Fluminense tambem inscreveu duas turmas, que são as seguintes: Turma "A" — Cecilia Heilborn, Herta Holzer e Barbara H. Carneiro de Mendonça; Turma "B" — Alba Castagnoli, Helena Sampaio e Gilta Henault Medeiros. A outra turma concorrente é a do Guanabara, que a nosso ver não poderá perder a primeira collocação, devido a ser o seu conjunto mais homogeneo, cujos integrantes são os seguintes: Isis Nascimento Silva, Maria Lenk e Maria Ines Rinaldi.

Pelo que se verifica, a victoria do Flamengo no Torneio Feminino está dependendo do comparecimento da turma guanabarina, que, é o fiel da balança.

O FLUMINENSE TREINARA' COM O BOMSUCCESSO

O exercicio será hoje nas Laranjeiras, apresentando proporções de um "match"

O Fluminense está ajustando o seu quadro afim de fazer bôa figura no proximo campeonato. O mesmo se verifica com o Bomsuccesso, cuja equipe se encontra harmoniosa.

Hoje, á tarde, com inicio marcado par as 15,30 horas, haverá no estadio das Laranjeiras um "match-treino" entre os conjuntos acima, despertando desusado interesse. E' que, apesar de ser um ensaio, terá as caracteristicas de "revanche" para o Fluminense. Uma prova soberba sobre as possibilidades no certame foi dada ha poucos dias quando abateu por 4 x 1 o Fluminense na Estrada do Norte.

MUITA GENTE NOVA

No ensaio desta tarde, exclusivamente para os jornalistas e associados, deverão participar varios elementos que se encontram em experiencia.

Entre os tricolores se apresentarão Capuano, Mario Ramos e Cuello, o novo zagueiro recem-chegado de Buenos Aires.

UM BOMSUCCESSO MAIS COHESO

Por sua vez, os leopoldinenses apresentarão identica formação da vez passada. Della participarão valores conhecidos, taes como Gallego e Francisco. Como nota de sensação, teremos Bibi, vindo de Minas e que impressionou os paredros tricolores, no ultimo treino. Irineu, ex-do Goytacaz e Bichinha, ex-scratchmen do Estado do Rio, pontificam no quadro rubro-anil impellindo maior acção conjuntiva.

Eis o onze leopoldinense:

Francisco, Mario e Fraga; Lamas, Bibi e Domicio; Maninho, Irineu, Gallego, Justo e Bichinha.

CONVIDADO O S. CHRISTOVAO

O Fluminense, ao que se adianta, vem de convidar o São Christovão para treinar no domingo.

Embora bem recebido o convite, o São Christovão ponderou que cogita realizar seus ensaios entre seus proprios elementos.

Precaria a Situação dos Clubs de Regatas

O Boqueirão, Vasco, Internacional e Natação appellaram para o presidente Getulio Vargas

A precaria situação dos clubs de regatas é conhecida por todos os desportistas. Os gremios nauticos da praia de Santa Luzia vêm subsistindo a custa de ingentes sacrificios sem qualquer especie de auxilios a não ser dos particulares. Auxiliando o preparo da eugenia da moçada forte os clubs de remo se encontram impedidos no momento de fazerem valer suas finalidades.

A despesa excessiva em muito supplanta a receita unicamente producto das contribuições dos associados. Deante da situação clamorosa em que se encontram resolveram os clubs de Santa Luzia, ou sejam o Vasco, Boqueirão, Natação e Internacional appellar para o presidente Getulio Vargas por intermedio dos directores da Liga de Remo e do dirigente da Associação de Chronistas Desportivos. Eis os telegrammas enviados ao chefe do governo:

Exmo. sr. presidente Getulio Vargas — Palacio Rio Negro — Petropolis. "Liga do Remo do Rio de Janeiro vem respeitosamente presença v. excia. solicitar se digne de olhar com sympathia justa causa clubs nauticos cariocas que vêem de pedir a v. excia. uma audiencia para entrega memorial detalhando situação referidos clubs. Confiada patrioticamente interesse sempre demonstrado por v. excia. todas questões ligadas sport nacional espera presente appello mereça honrosa consideração v. excia.. Attenciosas saudações — Pela Liga de Remo do Rio de Janeiro, Ary Pinheiro, presidente, Armando Machado, thesoureiro.

Exmo. sr. Getulio Vargas, M. D. presidente da Republica — Palacio Rio Negro — Petropolis. "Na qualidade de presidente da Associação de Chronistas Desportivos do Rio de Janeiro, entidade com mais de 20 annos de existencia e que abriga em seu seio jornalistas de todos jornaes cariocas solicita venia para interceder junto a v. excia. em favor dos clubs nauticos Boqueirão do Passeio, Natação e Regatas, Vasco da Gama e Internacional, os quaes, á custa de ingentes sacrificios, vêm concorrendo de maneira decisiva, elevada e patriotica para o maior desenvolvimento dos sports patrios. Clubs que possuem 30 annos de activi dade com reaes serviços prestados aos sports, bem merecem elles o amparo de v. excia., sempre promptos a distribuir justiça. E' em nome, pois, da numerosa classe dos chronistas sportivos que deve ser interpretado este appello, o qual reflete o sentimento geral dos que exercem as suas actividades da imprensa sabendo bem distinguir os clubs que verdadeiramente se batem com idealismo e desinteresse pelo bem da collectividade, como sempre fizeram o Boqueirão, o Natação, o Vasco e o Internacional. Attenciosa e respeitosamente, (a.) Gerson Bandeira, presidente".

Basketball no São Christovão

Quinta-feira á noite com inicio ás 20 horas, será realizado no rink da Rua Figueira de Mello, novo treino de Basketball, em preparo para o proximo campeonato official da Liga Carioca de Basketball, estando convidados a comparecer ao mesmo todos os que participaram do treino anterior e aquelles que não poderam comparecer e ainda os que dezejarem defender as cores alvas no corrente anno.

O "APROMPTO" PARA O SUL AMERICANO DE CYCLISMO

Competirá domingo no campo de São Christovão a equipe nacional

O certame cyclistico que sob os auspicios da Liga Carioca de Cyclismo e Motocyclismo, será realizado domingo no campo de São Christovão, assignalando a disputa da terceira competição official do anno, está sendo aguardado com invulgar interesse, e isto se justifica, porquanto o cotejo, servirá de ajuste da equipe que representará o cyclismo brasileiro, no III Campeonato Sul-Americano de Cyclismo, cujo inicio terá logar no proximo dia 30 em Montevidéu.

A EQUIPE NACIONAL

A equipe nacional, já seleccionada pela Federação Cyclistica Brasileira, está constituida de Joaquim Peixoto, Theodoro da Graça, José Guarnieri, Anthero Clemente e Antonio Teixeira da Fonseca, os quaes intervirão no certame offerecendo assim uma demonstração do seu preparo.

O PROGRAMMA

O programma do certame que consta de quatro provas, tem duas destinadas aos corredores de primeira categoria, e duas destinadas a corredores de segunda e terceira, e obedecerá a seguinte ordem:

1.ª Prova — Aberta a corredores de 3.ª categoria.

2.ª Prova — 1.000 metros contra relogio — Aberta a corredores de 1.ª categoria.

3.ª Prova — Aberta a corredores de 2.ª categoria.

4.ª Prova — Perseguição por equipes — Equipe nacional x Equipes dos clubs filiados a Liga Carioca de Cyclismo e Motocyclismo e União Cyclistica Fluminense. — Quatro corredores em cada equipe.

O LOCAL DAS PROVAS

As provas serão realizadas no campo de São Christovão e terão inicio ás 13.30 horas. Todos os concorrentes inscriptos deverão estar no local as 13 horas em ponto afim de receber numeros.

Nas sédes dos clubs filiados a L. C. C. M. continuam abertas as inscripções as quaes sao inteiramente gratis, só podendo se inscrever os amadores que tenham assignado o registo na presente temporada. No dia 6 serão encerradas as inscripções para as provas de mil metros contra relogio e perseguição por equipes, devendo nessa occasião serem indicados os cyclistas que constituirão as equipes de cada club.

Permanentes recebidos

A "Secção de Sports" do DIARIO CARIOCA accusa o recebimento dos seguintes permanentes para 1940:

Fluminense, Flamengo, Botafogo, Vasco, A. A. Portugueza, Engenho e Dentro, Abolição, Mackenzie, C. A. Central, Boqueirão, Olympico, Riachuelo e Tijuca.

MAIS UMA VEZ FRACASSA O PUGILISMO BRASILEIRO

O Brasil occupa o ultimo logar no Campeonato Latino de Box, ora se realizando em Buenos Aires

Confirmando uma noticia por nós publicada ha dias sob o titulo "Boxeurs Mediocres representarão o pugilismo brasileiro em Buenos Aires" publicamos abaixo a actual classificação dos concorrentes ao Campeonato Latino de Box.

Deixamos o commentario a cargo daquelles que tinham ainda esperanças da figura do pugilismo nacional no estrangeiro.

BUENOS AIRES, 5 (United Press) — Após a segunda rodada do campeonato latino-americano de Box, a posição das delegações é a seguinte: Argentina — 6; Chile — 4; Uruguay — 3; Equador — 1; Brasil — 0.

O PROGRAMMA DE HOJE

BUENOS AIRES, 5 (United Press) — Realizar-se-há, hoje, a terceira rodada do campeonato de box, com o seguinte programma:

Peso Mosca:

Lopez, Chileno, x Carrizo, Uruguayo;

Alfuere, Argentino, x Campanhoni, Brasileiro;

Peso Pluma:

Cuenca, Argentino, x Alves, Uruguayo;

Peso Meio Medio:

Jara, Uruguayo, x Ignacio, Brasileiro; e Della, Argentino, x Eredia, Equatoriano.

Um Classico do Football Commerciario

Encontrar-se-ão domingo o Camisaria Progresso F. C. x Perfumaria Britto F. C. num Festival de Caridade — Vencido pelos "perfumistas" o Club de São Christovão

O veterano club de S. Christovão conta, em seu numeroso quadro social, innumeros athletas, possuindo um campo de football e uma quadra de basket nos terrenos do palacete da Praça Marechal Deodoro.

Domingo, os rapazes da fidalga agremiação receberam a visita das equipes de football do Perfumaria Britto F. C., conjunto modelo de disciplina e technica que se vem impondo, desde a sua estréa, nos gramados cariocas.

Mais uma vez os commerciarios brilharam, abatendo os seus leaes adversarios pela contagem de 6 x 1, que reflecte, aliás, o dominio exercido na phase final.

No primeiro tempo, os locaes resistiram bem, sustentando um empate de 1 x 1.

Todavia, no segundo tempo, os commandados de Cantuaria não repetiram a actuação do primeiro tempo, emquanto o adversario firmava melhor o seu jogo de conjunto, resultando, dahi, os cinco tentos feitos por Nélinho, Joaquim, Juca, Dóca e Joaquim.

CAMISARIA PROGRESSO X PERFUMARIA BRITTO F. C.

Domingo vindouro, os amantes do "soccer" menor terão no festival de caridade, promovido pela Caixa de Auxilios São Sebastião, o primeiro "classico" do football commerciario, entre a forte equipe do Camisaria Progresso F. C. x Perfumaria Britto F. C., ainda invicto da classe.

ANTIGRIPAL MARQUES

Festividades nos clubs sportivos

CLUB DE SAO CHRISTOVAO

Abrir-se-ão os salões da veterana sociedade do campo de S. Christovão, no dia 23 do corrente para, a realização do tradiccional Baile de Alleluia, estanto as decorações do romantico palacete colonial a cargo do pintor japonez Tetsua Hayakava, recem-chegado ao Rio, pelo "Brasil-Marú".

Fluminense F. C. — Conforme tem sido noticiado, o Fluminense F. C., proseguindo o seu programma de festas, realizará no dia 14 do corrente, das 21 horas em dieante, uma animada Reunião Dansante, na séde do Club.

Continuam com grande actividade os preparativos para o "brilhante Baile de Alleluia", que o tricolor vae offerecer aos seus socios e exmas. familias, no dia 23 do corrente, e que, certamente, ha de construir, a julgar pela animação e alegria que está despertando no quadro social, uma das mais originaes Festas de 1940.

Diario Carioca

Propriedade da S|A DIARIO CARIOCA

EXPEDIENTE

Directores: Horacio de Carvalho Junior, J. B. Martins Guimarães. Chefe da redacção: Dantou Jobim.

Telephones — Direcção: 22-3023; Chefe da Redacção e Secretaria: 42-5571; Redacção: 22-1559; Administração e Gerencia: 22-3035; Publicidade: 22-3018; Officinas: 22-0824; Gravura: 22-1785.

Nota — Os commentarios editoriaes deste jornal, sobre assumptos internacionaes, são de responsabilidade de seu director, dr. Horacio de Carvalho Junior.

PUBLICIDADE, 22-3018

ASSIGNATURAS

Para o Brasil: Anno .... 50$000; Semestre .... 30$000

Para o Exterior: Anno .... 100$000; Semestre .... 55$000

Venda avulsa: Capital, $200; Interior, $300. Aos domingos, $200.

E' cobrador autorizado o sr. J. T. de Carvalho.

CORRESPONDENTE GERAL

Percorre o interior do paiz a serviço desta folha o sr. Romualdo Perrota, nosso correspondente geral.

Representante em Bello Horizonte: OSWALDO MASSOTE.

A Cidade Acompanhou Ansiosa o Desenrolar da Grande Peleja

A hora tardia em que teve inicio a peleja sportiva, em Buenos, deu á noite de hontem, na cidade, um aspecto interessante.

Grande numero de residencias se mantiveram abertas e illuminadas até altas horas, emquanto os apparelhos de radio annunciavam os lances dá sensacional partida.

Do mesmo modo, os cafés continuaram abertos para permittir que o publico ouvisse as irradiações.

A noticia de que os brasileiros estavam sendo derrotados, por um "score" que excedeu a toda expectativa não desanimou os ouvintes que continuaram nos seus postos até os ultimos momentos da partida.

Inutil a Resistencia!

(Conclusão da 2.ª pagina)

A actuação dos brasileiros no 1.º tempo

BUENOS AIRES, 5 (Serviço do DIARIO CARIOCA- — O primeiro periodo do grande cotejo entre os maiores adversarios do football continental apresentou duas phases distinctas: ora o dominio dos rapazes patricios, ora dos argentinos.

O seleccionado do Brasil, sem contar com o concurso de Leonidas, soube, todavia, se conduzir de modo admiravel nos minutos primarios, mesmo abatidos pelo inesperado goal que surgiu ao terceiro minuto da partida, mercê de uma infeliz jogada de Aymoré.

Carvalho Leite, no commando do ataque, poude cobrir inteiramente a ausencia de Leonidas, embora como todas saibam não possua a rapidez fulminante das jogadas do "Diamante Negro".

A verdadeira falha residiu na zaga, onde Jahú, apesar de se empregar a fundo, foi de uma infelicidade a toda prova, como autor involuntario dos dois goals, obtidos por Massantonio e Baldonedo.

Passando rapido exame nas actuações dos nossos elementos, é de justiça se apontar que todos se empregaram num unico objectivo, sem falhas a não ser em lances, reputados como infelizes.

Desde Aymoré até Carreiro, a disposição foi a mesma, se accentuando que actuaram de modo bastante superior aos jogos de São Paulo.

Individualmente já falamos de Aymoré, que fracassou da conquista do primeiro goal.

Jahú e Florindo se equivaleram. A's vezes que foram chamados a intervir, o fizeram de molde a alliviar a pressão dos portenhos, exercida aliás em grande escala.

Dos médios, innegavelmente, Zarzur foi o ponto alto, defendendo ou distribuindo. Argemiro se apresentou fraco nos minutos de inicio e conseguiu posteriormente se firmar, fazendo bôa partida. Procopio contribuiu bastante para o trabalho da linha intermediaria, detendo as avançadas contrarias. Dos dianteiros e de todo o quadro brasileiro, o melhor foi Romeu, que voltou a fazer alarde de ser o crack que joga pensando no que vae fazer.

Lopes perdeu opportunidade de diminuir a differença, não o fazendo por precipitação. Atirou forte diversas vezes, mas, innegavelmente, quem mais visou o goal foi o layer Jair, que, mesmo estreante, vem fazendo uma partida magnifica. Carvalho Leite actuou bem, no commando do quinteto, o que não se verificou com Carreiro, cuja parcimonia nas jogadas determinou a perda da bola constantemente para Araguez.

OS ARGENTINOS NA PRIMEIRA PHASE

No primeiro tempo, os argentinos não evidenciaram superioridade sobre os brasileiros, apesar de consignarem dois tentos. Ha a considerar que os tentos obtidos foram producto de maior chance.

Gualco, mais uma vez, patenteou sua alta classe. Interviu com segurança e precisão. Todas as vezes que teve de agir, o fez satisfactoriamente.

Tanto Salomon como Valussi actuaram bem. O "zagueiro louro", mórmente, desempenhou bem a sua missão, não só defendendo como auxiliando o ataque.

A linha de "halves" já não apresentou a mesma efficiencia dos jogos anteriores. Peruca falhou por vezes.

Araguez exerce severa marcação sobre Carreiro, não permittindo a acção livre do nosso extrema.

O ataque bem sustentado pela defesa, agiu com desenvoltura. A ala esquerda trabalha com maior desembaraço, causando, por vezes, panico na defesa brasileira.

Baldonedo evidenciou-se como elemento numero um. Jogador dynamico, recua, marca e distribue com bastante efficiencia.

Sastre, Peucelle e Massantonio, num plano menos destacado, auxiliaram bem seus companheiros da ala canhota.

PORQUE LEONIDAS NÃO ACTUOU

BUENOS AIRES, 5 (U. P.) — Leonidas não integrou o team brasileiro esta noite porque ao descer a escada do Savoy Hotel, caiu e torceu um tornozello.

A CIDADE

GENTE DE MORRO

Hontem pedimos providencias contra os vagabundos que, descendo dos morros, ficam perambulando, dormindo ou brigando nas ruas de habitações familiares que lhes ficam proximas.

Hoje pediremos protecção para os morros.

Se ali residem elementos indesejaveis, policiaveis, a verdade é que reside tambem nos morros uma grande população activa, honesta, trabalhadora que aceita a promiscuidade apenas pelo defeito — defeito ou infelicidade — de ser pobre e contar com parcos rendimentos auferidos de um trabalho duro porem honesto. Esta gente que trabalha, que é honesta e activa, representando uma grande parte da população ordeira da cidade, não se beneficia, porém, de quasi nenhum dos serviços publicos que a Prefeitura offerece aos que moram na cidade propriamente dita. No morro não ha agua, não ha luz, não ha limpeza publica, nem policia. Nem mesmo o mata-mosquito vae observar-lhe as casinhas, as fossas, derramar petroleo nas aguas pestilentas que dormem no seio das pedras. Só em casos isolados um ou outro desses serviços beneficia um ou outro morro. Esta folha é injustificavel. O habitante do morro na sua maioria é um bom contribuinte para os cofres publicos e precisa ter, como os habitantes da planicie, os seus beneficios e as suas compensações.

Isto não quer dizer que estejamos pedindo para as "avenidas" do morro do Pinto, do Salgueiro, ou da Favella, asphalto ou rêde de esgoto moderna. E' necessario, porém, que elles possam contar pelo menos com os serviços publicos mais indispensaveis: agua, luz, policia e mata-mosquito.

A Historia da Borracha Brasileira

Uma conferencia do sr. Firmo Dutra no Conselho Federal do Commercio Exterior

O sr. Firmo Dutra, ladeado pelo ministro João Alberto, presidente da Commissão de Defesa da Economia Nacional, lendo a sua conferencia sobre a historia da borracha

A convite do ministro João Alberto, presidente da Commissão de Defesa da Economia Nacional, o sr. Firmo Dutra realizou hoje, no salão de conferencias do Conselho Federal do Commercio Exterior, uma interessante palestra sobre "A historia da borracha brasileira".

PEQUENAS OCCORRENCIAS POLICIAES

O FOGAREIRO EXPLODIU PRODUZINDO QUEIMADURAS MORTAES EM UMA MENOR DE SETE ANNOS

Colhido por automovel, um coronel do Exercito — Assaltada uma residencia em Botafogo — Dando caça aos vagabundos — Colhido por bonde — Colhida e morta por trem

Dolorosa occurrencia verificou-se, hontem, á noite, á rua Adolpho Caminha, nº 50, residencia do casal Raymundo Ferreira.

A menina America, de 7 annos, filha do casal, aproveitando um momento de distracção de seus progenitores, levou a mãozinha a um fogareiro a kerozene, que funccionava sobre uma pequena mesa, na cozinha, arrastando-o até jogal-o ao chão.

Com a quéda, apesar de não ser violenta, o fogareiro explodiu tendo o fogo envolvido incontinente o corpo da infeliz menina, que recebeu queimaduras de 1.º, 2.º e 3.º gráos, generalizados.

Conduzida para o Posto Central de Assistencia, America, após os curativos, foi internada no Hospital de Prompto Soccorro, em estado grave.

Mais tarde, porém, não podendo resistir aos padecimentos, a infeliz menina veiu a fallecer, sendo seu corpo removido para o Instituto Medico Legal.

Atropelado por automovel um coronel do Exercito

Na rua Uruguay, onde tambem reside no numero 511, foi colhido por automovel, hontem á noite, o coronel do Exercito, Antonio Ribeiro de Rezende, de 63 annos, casado, o qual recebeu fractura da clavicula e supercilio esquerdos.

Medicada no Posto Central de Assistencia, a victima, apos os curativos, retirou-se.

Queda desastrosa

Roque Lima, de 51 annos de edade, viuvo, linotypista do "Diario de Noticias", hontem, á noite, ao se desviar de um bonde que trafegava em excessiva velocidade pela rua Visconde de Itaúna, caiu pesadamente ao sólo, recebendo graves ferimentos no nariz, no frontal e cabeça.

Após os curativos de maior urgencia que lhe foram ministrados no Posto Central, o infeliz linotypista foi internado no H. P. S.

O lavrador falleceu no H. P. S.

João da Costa Oliveira, de 37 annos, lavrador, residente em Therezopolis, quando, hontem á tarde cortava um pão, o machado escapuliu-lhe das mãos e produziu-lhe profundo golpe no ventre.

Vindo para esta capital o ferido, após ter sido internado no Hospital de Prompto Soccorro, veiu a fallecer.

Dando caça aos vagabundos

ONZE LADRÕES PRESOS EM COPACABANA

Em virtude dos frequentes assaltos levados a effeito, nestes ultimos tempos, no aristocratico bairro de Copacabana, a policia do 2.º districto resolveu tomar uma providencia energica, no sentido de deter os meliantes que infestam aquella zona.

Animados desse proposito, as autoridades districtaes resolveram, na noite de hontem, dar uma batida pela sua jurisdicção, prendendo cerca de sessenta individuos que por ali perambulavam, despertando suspeitas.

Dentre os sessenta vagabundos detidos, onze eram ladrões fichados. São elles: Mario Lopes Coelho, Octavio de Azevedo, Elon Rodrigues, Gastão Quintes, José Loureiro Sampaio, José Sabino, Heines Ramos, Antonio Gomes da Silva, Oscar da Conceição, Roberto Rodrigues de Mello e José Pereira de Souza.

Colhida e morta por um trem

Quando atravessava, hontem, uma passagem de nivel existente entre as estações de Cordovil e Braz de Pina, a domestica Maria Baptista da Silva, viuva, de 47 annos, brasileira, residente á rua Jorge Coelho, 40, foi colhida por um expresso de Caxias, ficando sob as rodas do comboio.

A victima teve morte instantanea, sendo o seu cadaver removido para o necroterio do Instituto Medico Legal, com guia da policia do 21.º districto.

Assaltada uma residencia em Botafogo

Na madrugada de hontem os ladrões assaltaram a residencia do sr. Littaner Willes, á rua São Clemente nº 107, penetrando na casa por uma janella lateral, tendo carregado um relogio pulseira no valor de 300$000 e a quantia de 500$000 em dinheiro.

O meliante ao ser presentido pelo dono da casa, fugiu.

Colhida por bonde

Ao tentar atravessar á rua Senador Euzebio, foi hontem colhida pelo bonde nº 5.710 da linha Penha, dirigido pelo motorneiro regulamento 2.500, a domestica Adalgisa Corrêa, de 45 annos, sem residencia.

A victima que recebeu escoriações generalizadas, foi soccorrida no Posto Central de Assistencia.

Conferencia Brasileira de Philologia

Continua nos seus trabalhos preparatorios a Commissão Organizadora da 1.ª Conferencia Brasileira de Philologia, que se reunirá nesta capital, no corrente anno, convocada pela Federação das Academias de Letras do Brasil.

A Commissão acaba de se dirigir á Academia das Sciencias, de Lisboa, pedindo-lhe o concurso no sentido de ser estatuido um padrão definitivo de nomenclatura grammatical, em proveito do ensino e da unidade da lingua, uma vez que, tanto em Portugal, como no Brasil, ha uma disparidade flagrante de grammaticas que, para os mesmos phenomenos, apresentam nomes diversos, além de uma plethora de divisões e subdivisões absurdas e cerebrinas.

Seis estações de radio para a Viação Ferrea

O Ministerio da Viação communicou á Inspectoria Federal das Estradas haver o titular da pasta, general Mendonça Lima, autorizado o Estado do Rio Grande do Sul, arrendatario da Rêde de Viação Ferrea Federal do Rio Grande do Sul, a adquirir pela importancia maxima de 123:134$130, seis estações de radio-telegraphia e telephonia, para serem installadas naquella ferrovia.

O UNICO SENÃO NO MATCH

BUENOS AIRES, 5 (U. P.) — A renda do jogo da Copa Roca desta noite attingiu a 49.200 pesos argentinos ficando assim ainda em São Paulo o record, quando foi apurada quantia quasi equivalente a 70.000 pesos.

O unico senão verificado no match de hoje foi a attitude de centenas de torcedores que não esperando que terminasse a peleja, entraram no campo e começaram a abraçar os players argentinos, originando uma grande confusão quando ainda faltavam tres minutos.

O juiz Manolo Macias viu-se obrigado a suspender a partida e a policia foi obrigada a intervir para retirar os intrusos. Um dos torcedores ainda saiu carregando a bola o que provocou maior demora na suspensão.

Como Transcorreu a Peleja De Hontem Em Buenos Aires

SERVIÇO DA "UNITED PRESS"

Do excellente serviço da United Press, feito directamente da cancha do San Lorenzo de Almagro, durante o desenrolar da partida de hontem á noite, destacamos os seguintes trechos:

DECEPCIONOU A AUSENCIA DE LEONIDAS

BUENOS AIRES, 5 (U. P.) — Entram em campo ás 9.40 as equipes do Brasil e da Argentina que são acclamadas pela enorme mutlidão que enche as dependencias do field do San Lorenzo de Almagro, esplendidamente illuminado. A assistencia é bem maior do que era previsto até mesmo pelos calculos mais optimisticos. Alguma decepção foi causada quando se annunciou que Leonidas não integraria a esquadra brasileira.

1.º GOAL ARGENTINO

Os brasileiros dão a saida, mas perdem para Peruca, que serve o ataque argentino e, aos 3 minutos Massantonio vence Aymoré que abandonara o goal precipitado demais.

Aos 8 minutos os brasileiros levam a effeito uma ligeira reacção e avançam por intermedio de Jair. Os argentinos respondem immediatamente e aos 9 minutos Massantonio desfere o seu segundo tiro em goal que é defendido.

O tempo está esplendido e o céu pontilhado de estrellas com a temperatura bastante agradavel.

Aos 11 minutos os brasileiros avançam rapidamente por intermedio de Lopes que está jogando com bastante impeto. Valussi tenta desfazer o ataque mas commette corner, que, shootado, não dá resultado.

Os argentinos respondem immediatamente e Massantonio que é o elemento mais impetuoso da linha local, faz perigar duas vezes o arco brasileiro. Aymoré defende mas concede corner que shootado rebate na trave. Os brasileiros respondem ao ataque que é facilmente desfeito por Gualco.

Nos primeiros dez minutos a superioridade do jogo pertence aos argentinos, emquanto os brasileiros jogam com nervosismo, especialmente a defesa.

Jayme Barcellos é abordado ás 9.58 pelo correspondente da United Press e declara: "Apesar de tudo, faremos o impossivel para vencer".

REACÇÃO DA LINHA BRASILEIRA

Aos 16 minutos inicia-se impressionante reacção da linha brasileira, sendo Jair o elemento que está se destacando nesta phase. A defesa argentina recua e se os brasiliros mantiverem o mesmo impecto, o empate é immenente. Gualco e chamado o defender novo tiro de Jair e os brasileiros proseguem exercendo pressão. Os argentinos todavia respondem e Garcia cruza para Peucelle, mas Zézé Procopio intervem e serve a linha brasileira, que nao aproveita a chance.

VOLTAM AO ATAQUE OS PORTENHOS

Atacam os argentinos aos 21 minutos e Aymoré defende um poderoso shoot da direita arrancando virtualmente a bola da cabeça de Sastre, quando este ia emendar um centro de Peucelle para dentro do goal.

Aos 22 a 23 minutos a bola não sae do meio do campo, revezando-se os ataques, mas logo depois voltam os argentinos a dominar ligeiramente estando os backs argentinos bem adiantados. Um passe de Zeze Procopio passa por Valussi e Lopes aproveita-se da situaçao avançando subitamente pela ala direita. Em vez de centrar, porém, prefere shootar enviezado em goal e erra passando a bola por cima da trave.

Revidam os argentinos aos 25 minutos e avançam duas vezes seguidas primeiro por intermedio de Peucelle e depois por intermedio de Garcia. Jahu salva a situação servindo os seus companheiros da linha. Carvalho Leite avança mas. Gualco defende saindo do goal.

Aos 26 minutos volta a notar-se um forte assedio dos argentinos e Baldonedo procura atirar em goal, mas e atrapalhado por Gualco. Volta a bola aos argentinos e Garcia shoota em goal, mas, Aymore faz a sua primeira grande defeza da noite, mandando a bola a corner em ultimo recurso. Este não dá resultado.

Aos 32 minutos Jahú comete foul em Garcia e este bate a penalidade enviezada. Baldoneno investe e procura emendar fulminantemente mas perde. Surge inesperadamente Peucelle que faz o

2.º GOAL DOS ARGENTINOS

Este ponto foi absolutamente indefensavel, dada a rapidez com que o extrema-direita argentino emendou o tiro de Garcia, quando parecia que a bola sairia pela linha de goal.

Dois ataques brasileiros nao dão resultado porque Valussi intervem a tempo. Salomon desfaz o perigo de um corner shootando muito bem por Carreiro e meio minuto depois e Valussi quem commette novo corner, que não dá resultado. Com os brasileiros no ataque o juiz dá por findo o primeiro tempo com o seguinte resultado:

ARGENTINOS: 2.
BRASILEIROS: 2.

O PRIMEIRO TEMPO SATISFEZ

O primeiro tempo do jogo desta noite satisfez duplamente as 60 000 pessoas que compareceram ao illuminado campo do San Lorenzo de Almagro, duplamente porque o team está com a vantagem de dois goals no placard e porque os brasileiros estão apresentando um jogo digno dos seus rivaes.

Lopes e Jair foram até agora os dois melhores elementos, mas, falta-lhes o necessario apoio dos seus tres companheiros.

Até o momento o publico tem tratado muito bem o team brasileiro applaudindo alguns lances, principalmente uma defesa de Aymoré. Digno de registo é tambem a salva de palmas com que a torcida saudou os brasileiros no momento em que Zarzur, entregou a Arico Suarez (captain do team argentino) uma linda cesta de flores

REINICIADA A PELEJA

Sómente, ás 10.54 horas, porém regressam os jogadores a cancha e logo depois os dois quadros se alinham.

Os argentinos dão a saida por intermedio de Masantonio as .. 10.56 e vão logo ao ataque que é desfeito por Jahú. Insistem os locaes e Zézé Procopio desdoura-se em sustar o impeto dos forwards argentinos. Os dois primeiros minutos escoam-se sem supremacia de nenhum dos adversarios e o primeiro ataque em goal é dos brasileiros por intermedio de Jair, que shoota fóra.

UM DOS MAIORES JOGOS INTERNACIONAES DE BUENOS AIRES

Durante o primeiro tempo mais 20.000 entraram pelas bilheterias augmentando a concorrencia para 80.000 pessoas.

Aois 11 minutos de jogo um paredro argentino approxima-se do stand em que se encontra a United Press e declara: Este é um dos maiores jogos internacionaes jogados em Buenos Aires durante os ultimos annos. Foi um half-time de jogo limpo sem qualquer incidente. "Infelizmente a linha brasileira está jogando desorganizada devido á falta de Leonidas".

Aos 12 minutos os argentinos insistem no ataque e avançam por intermedio de Garcia que dribla espectacularmente Jahú e estende calmamente a Peucelle, que bem collocado, consigna meio minuto depois o

3º. goal argentino

Os brasileiros não desanimam e Carvalho Leite procura organisar os seus commandados. Estes avançam perigosamente, mas, Gualco fazendo a sua segunda intervenção deste half-time evita o perigo.

AYMORÉ CONTUNDIDO! JURANDYR NO ARCO BRASILEIRO

Aos 17 minutos avançam os argentinos ha um fulminante ataque argentino e quando Masantonio procura arrematar para dentro do goal, Aymoré n'um salto de coragem incrivel atira-se aos pés do center-forward argentino arrancando-lhe a pelota. Foi um choque violentissimo e tanto Aymoré como Masantonio cahem, cada um para um lado. A lesão de Aymoré dá a impressão de ser um pouco seria. Effectivamente um minuto depois o agil keeper Aymoré é retirado do campo e o technico brasileiro faz entrar o guardião paulista Jurandyr em seu logar. Masantonio volta a jogar.

VALUSSI TAMBEM FÓRA DO GRAMMADO

O jogo assume um caracter mais violento e ha um choque entre Romeu e Valussi n'uma nova investida brasileira. Valussi leva a peor e é retirado do campo, pelo massagista.

Entra o back Gonzalez em logar de Valussi.

Atacam os brasileiros e Gonzalez commette um foul em Jair e este batendo magistralmente a dois metros da linha perigosa aninha a pelota no canto esquerdo com fulminante tiro, consignando o

1.º GOAL DOS BRASILEIROS AOS 27 MINUTOS

Os argentinos querem responder immediatamente com outro goal afim de não dar nenhuma chance aos brasileiros, mas a defesa visitante animada com o goal de Jair firma-se muito e serve a linha de frente, que agora reage fortemente pondo em grande perigo a defesa argentina.

Voltam os argentinos ao ataque e Sastre combinando optimamente com Peucelle, dribla a defesa. O extrema direita local corre para a frente, cobre Jahú e recebendo o passe de Sastre emenda rapidamente assignalando aos 34 minutos o

4.º GOAL ARGENTINO

Desanimam os brasileiros.

Apenas um minuto depois do goal de Peucelle, Baldonedo cobre novamente Jahú e calmamente aninha, de perto, a pelota, consignando, aos 35 minutos, o

5.º GOAL DOS ARGENTINOS

A defesa brasileira está completamente desnorteada. Jahú está sendo driblado afcilmente por quasi todos os forwards argentinos.

Como se houvessem guardado todas as suas energias, os argentinos fazem agora o que querem, levando a effeito um espectacular jogo de passes entre Sastre e Baldonedo. Zezé Procopio é o unico elemento que está sobresaindo neste momento.

Depois de um ataque brasileiro, Peucelle apodera-se da bola e avança pela sua ala completamente solto, centrando sobre o goal e Jurandyr, procurando deter a pelota atrapalha-se no poste do goal, deixando a bola ser recebida por Massantonio consignando-se assim, aos 41 minutos, o

6.º GOAL ARGENTINO

Nada podem fazer os brasileiros que dão a saida mas perdem immediatamente para Peruca e os argentinos voltam a pressionar. Mais alguns lances e termina o tempo com a contagem de 6 x 1 para os locaes.